

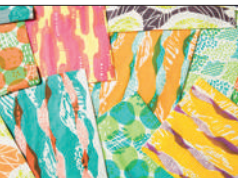

目白大学
目白大学短期大学部
新宿区中落合4-31-1
03-5996-3121
mejiro.ac.jp

第11回「染の小道」フォトコンテストを開催します!街の魅力がたくさん詰まった作品をお待ちしています。コンテストの詳細や最新情報に関しては本学HPをご覧ください。



**専門学校 早稲田国際
ビジネスカレッジ**
新宿区西早稲田2-1-27
03-5155-3939
wibc.jp/course/textile

プリント・織・友禅・アクセサリーとレザークラフトが学べるテキスタイルの学校です。学校オリジナルブランド「志kokorozashi」で学生作品を販売しています。 **【テキスタイルの小道】**



**東京都染色
工業協同組合**
新宿区西早稲田3-20-12
03-3208-1521
tokyo-senshoku.com

「江戸の染 きもの感謝祭」を3月5日(木)～3月8日(日)で開催(@深川江戸資料館)来場者には抽選で毎日3名 東京染小紋のストールをプレゼント!遊びに来て下さい。



中井商友会
shinjuku-loupe.info/p/member/70
中井商工会
e-nakai.net

共同イベント「いどりフェア」開催。妙正寺川をはさんだ2つの商店街が、1/3～2/19までスタンプラリーを実施。2/20～22に特製バスタオルをプレゼント!



「染の小道」の舞台裏

“Some no Komichi” is run by volunteer members through collaboration among local shops, the dyeing industry, schools, and ward facilities, centering on the connections of people from both within and outside the area who came together with the shared goal of “bringing energy to the dyeing town of Ochiai-Nakai!”

一人ひとりがマナーを守り、
ごみになったものは
必ず持ち帰るよう、
ご協力をお願いします。

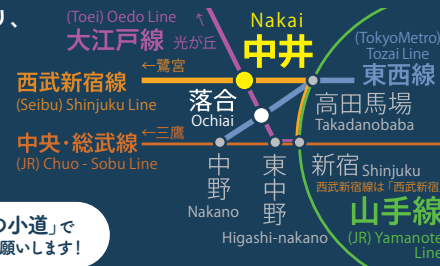

「#染の小道」で
応援お願いします!



「そばパフェ」
味覚庵×目白大学 経営学科・製菓学科
中井1-1-10 (味覚庵前にて販売)
0120-602-340
mikakuan.com

04

4月下旬開催の福島県喜多方さくらまつりへの出店に向け、喜多方名産の山都そばを使った「そばパフェ」を開発しました。喜多方市の染型紙の会津型も使用しました。



新宿区染色協議会
新宿区上落合1-9-8
03-3368-2521
tokyo-somemono.com

新宿区の地場産業である染色業に携わる職人の団体。小紋、更紗、洗張り、湯のしなどの工房があり年間を通してイベントや工房見学、展示会などを開催しています。



**東京都工芸染色
協同組合**
新宿区中落合3-21-6
03-3953-8843
tokyotegakiyuzen.or.jp

「染楽会(実演・作品展示販売会)」を3月6日～9日に青山スクエア2階にて開催。「染芸展(作品コンクール)」を5月12日～17日に東京都美術館にて開催。



東京富士大学

新宿区高田馬場3-8-1
03-3362-7297
fuji.ac.jp

高田馬場駅から徒歩3分。経営学を中心に実践的な学習プログラムを展開しています。イベントには学生たちがボランティアスタッフとして参加します。



**「ゴジラVS新宿区」
限定コラボ商品販売**
新宿区染色協議会
(中井駅 踏切北側すぐ)
tokyo-somemono.com/news/2491

新宿に縁がある染色とゴジラを融合した、新たな可能性に挑戦。江戸の粋を支えた小紋染めを発展させたゴジラ柄で、浴衣や手ぬぐい、トートバッグなどを製作しました。



染の里 おちあい

新宿区上落合2-3-6
03-3368-8133
ochiai-san.com

100

創業105年の染工房。染の事は全般にご相談下さい。小道当日は無印良品のバッグに型染する体験や古い洋服を染替えてリアップする個別相談会を開催。 **【染の里おちあいの小道】**

代表ご挨拶

2026年で「染の小道」も17回目を迎えます。長く受け継がれてきた染色の技と、今を生きる感性が出会うことで、新たな染の風景を生み出してきました。本催しを通じ、このまちに息づく染の魅力を感じていただければ幸いです。

染の小道 2026 代表 中村隆敏

“Some no Komichi” will celebrate its 17th year in 2026. By bringing together dyeing techniques handed down over generations with innovative styles that express modern sensibilities, new landscapes of dyeing have emerged. We hope that through this event you will feel and experience the unique charm of dyeing that lives and breathes in this town.

Takatoshi Nakamura
Representative, Some no Komichi 2026

2009年2月に産声を上げた「染の小道」は、数軒の染色工房とギャラリーが染め物の展示や体験教室を開催するところから始まり、2011年には反物を川に架ける「川のギャラリー」、商店街の軒先をのれんで飾る「道のギャラリー」の2つの企画を柱に落合・中井地域の住民が集まり、それぞれが得意分野を発揮することで街全体を巻き込んだイベントに発展を遂げました。発足当初から変わらずボランティアのメンバーで運営しています。17回目となる今回も落合・中井で育まれてきた染色や地域の文化への理解を深める機会を提供いたします。

“Some no Komichi” was born in February 2009, beginning with a handful of dyeing workshops and galleries hosting textile exhibitions and hands-on dyeing experiences. In 2011, the event expanded with two signature programs: the “River Gallery,” where bolts of fabric are displayed across the river, and the “Street Gallery,” where shopfronts along the shopping streets are adorned with noren curtains. As residents of the Ochiai-Nakai area came together and made their individual contributions, the event grew into a community-wide celebration that involved the entire neighborhood. Since its founding, “Some no Komichi” has been operated entirely by volunteer members. Now in its 17th year, the event continues to offer opportunities to deepen understanding of the dyeing traditions and local culture that have been nurtured in the Ochiai-Nakai area.

染の小道実行委員会では、
一緒に活動していただける方を
募集しています。

「染の小道」をつくり上げるためのさまざまな活動をしています。年間を通してご都合に合わせてご参加できますので、一緒に楽しく染の街、落合・中井を盛り上げましょう! 詳しくはお問い合わせください。

問い合わせ先
メール info@somenokomichi.com
電話 070-8955-7391(2026.2.20～2.22のみ)

協力: 西武鉄道 / 地元各町会 / ささえる中落合 / 東京信用金庫 中井駅前支店 / 落合第五小学校 / 社会福祉法人かがやき会 (スワンベーカー 落合店) / 公益財団法人新宿未来創造財団 (林芙美子記念館) / 目白大学 / 東京富士大学 / 東京造形大学 / 早稲田国際ビジネスカレッジ / 横浜美術大学 / ささえる染一会 / 目白大学相和祭実行委員会 / 戸塚警察署 / 東京都工芸染色協同組合 / 東京都染色工業協同組合 / 田中直染料店 / 遠山建築 / 井上抱月 (ロゴデザイン) / 染の小道2026実行委員会: 山本加代子 / 小林元文 / 高市洋子 / 吉澤敏 / 泉雄一郎 / 丸山博史 / 浅見和恵 / 鈴木章生 / 東研二 / 大久保太郎 / 東健太郎 / 小本谷 見子 / 笠井隆太郎 / 桑原由紀子 / 鈴木 佐知子 / 太田 理絵 / 松田綾子 / 末木隆夫 / 和田健一郎 / 後藤大樹 / 春日 幸浩 / 藤森大祐 / 志塚昌紀 / 幸光 真紀子 / 木伏淳子 / 森 千香子 / 加藤正樹 / 五十嵐 功 / 中村 雅信 / 小林 茂生 / 中村 隆敏 / 象 / 中澤 敦 / 谷田 奈央 / 竹田 友見 / Bing Wang / 巻島 英太 / 飯島 武文 / 五十嵐 郷子 / 南宮 健太 / 染の小道学生インターン



The River “TANMONO” Gallery

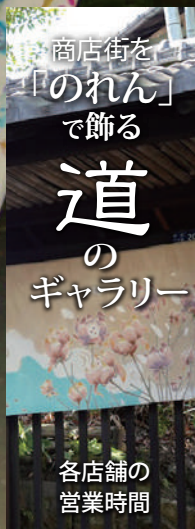

The Street “NOREN” Gallery

2.20 金
2.22 日
2026

西武新宿線
都営地下鉄大江戸線

「中井駅」周辺
Nakai area (Shinjuku-ku)

東京の染色産業の中心地である落合・中井地域。川筋の染工場の職人たちが川のあちこちで染め物の水洗いをする様子は、身近な風景の一部でした。今なお活動を続ける染色職人と街の商店、住民が一体となり、染色が盛んだった昭和30年代頃の街の記憶を現代に引き継ぎます。

落合・中井を染め物でつなぐ

The Ochiai / Nakai area is the center of Tokyo's traditional dyeing industry - a place where skilled craftsmen can still be seen in their workshops applying colors and patterns to kimono silks. Until the 1960s, workers washed their newly dyed cloths in the Myoshoji River. Today, a new generation of craftsmen have joined merchants and residents in preserving the town's rich and unique heritage.

人物へのつきまとい、無断撮影厳禁。
マナーを守って、気持ち良い写真を撮りましょう!

表紙撮影: 木下明子 (第10回染の小道フォトコンテスト目白大学賞)

【ご注意】当イベント開催中の事故・怪我・病気その他トラブルについて、当委員会はその原因を問わず一切の責任を負いません。

お問い合わせ先 info@somenokomichi.com
www.somenokomichi.com

主催: 染の小道実行委員会
共催: 新宿区 / 新宿区染色協議会 / 中井商友会 / 中井商工会 後援: 一般社団法人新宿観光振興協会
助成: アーツカウンシル東京 [地域芸術文化活動応援助成] ARTS COUNCIL TOKYO

商店街を「のれん」で飾る 道のギャラリー マップ The Street "NOREN" Gallery

落合・中井は染めの街

江戸が育てた手描き友禅や小紋など、伝統を受け継いだ技術や文化が落合・中井界隈には今でも息づいています。

戦後間もない頃の東京は、京都や金沢に並ぶ染めの3大産地として全国に名を馳せていました。その中心を担ったのが、水質に恵まれた神田川、妙正寺川流域だったのです。時代とともに着物産業が下火になる中でも、染め職人たちは日々研鑽を重ねて工房を維持してきました。

手わざが光る染色の技法

「染の小道」で飾られるのれんは、プロの染色作家から染色を勉強する学生までが、それぞれの技量に応じて、さまざまな技法を駆使して制作しています。どんな工程でつくったのか、できあがった作品から想像を巡らせてみるのもまた一興です。

街を丸ごと染め物で飾る

街自体を染め物のギャラリーに見立てたイベント、それが「染の小道」です。中井駅前の商店街と妙正寺川の川面を3日間、染め物が彩ります。

水と緑に恵まれ、個性的な店舗が立ち並ぶこの界隈は、林芙美子や赤塚不二夫など多くの文化人を惹き付けてきました。染めをきっかけとして落合・中井の「いま」を体験し、地域と人が醸し出す奥深い魅力を味わっていただければ幸いです。

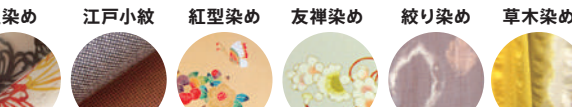

※獅子吼会での展示はありません



「公式ガイドツアー」
今年も公式ガイドツアーを実施します! 染の小道と落合・中井のまちを様々な視点からご紹介いたします。コース詳細、ご予約は染の小道公式SNS・公式サイトをご覧ください。

まずは案内所へ!
「染の小道」をより楽しめるようにご案内します! パンフレットはこちらどうぞ

手ぬぐい 1,500円
染め物作家の作品が、手ぬぐいとして販売されています。

「染のがっこう」

染色職人・暖簾作家から直接、染色を教わってみよう! (体験作品はお持ち帰りいただけます。お土産にもどうぞ)

染色のわざを学ぶ!

- ① 染色ワークショップ 有料のみ
- ② 染色デモンストレーション&トークショー
- ③ 染の小道の楽しみ方説明会

「十年十色」

2019年、染の小道10周年を記念し、落合・中井の「十の色」を公募・選出しました。今回は太田道灌の逸話、「七重八重花は咲けども山吹の…」の下落合おとめ山をイメージした「**おとめ山吹**」(提案者:雷門のふれ太鼓さん)です。

地域と一緒に「百人染め」

小学校の授業や町会、公共・福祉施設で、一反の白生地をみんなで染める参加型イベントです。年間を通して実施し、でき上がった作品は川のギャラリーで展示します。

中井の周辺をぐるっと歩いて、各所でスタンプを捺してサコッシュの絵柄を完成させよう! 案内所①からスタートです

「サコッシュスタンプラリー」

素材は変更になる可能性があります。ご了承下さい。

- 地図記号説明
- 案内所 Information
- お食事 Food
- 喫茶・軽食 Cafe
- のぼり Flag
- トイレ Toilet
- ATM
- 通行注意 Caution

川周遊ルート
“The River Walk” short course, takes 30 minutes
時間のない方におすすめです 所有時間約30分

推奨ルート
“The Nakai Walk” longer course to explore whole neighborhood

- お [染の里おちあいの小道]
- 俳 [飯島伸延工房の小道]
- 紅 [モダン紅型の小道]
- 〇〇〇〇の小道=グループ参加
- ハ [パティックの小道]
- 韓 [韓国の小道]
- 香 [香港の小道]
- テ [テキスタイルの小道]
- 横 [横浜美術大学の小道]
- 台 [台湾の小道]

「音の小道」
地元に縁のある音楽家による
ライブイベント2/22(日)開催

「パティックの小道」
永原リタ パティック染工房

「パティック作品展示」
永原リタパティックろうけつ染め
工房作品展示、小物販売あり

もっと知りたい!

のれん作品・作家情報、店舗企画等は
こちらから



「型染・小紋体験」
染物体験開催!
無印良品出展。
着物帯セール販売!



のれん 買えます
のれんと併せて
掲げる「のれん
タグ」の裏面に価
格が書かれている
作品は、ご購入いただけます。タグに記載の
作家連絡先に直接ご相談ください。または、
右の担当作家一覧から「番号」「作家名」を明
記の上、info@somenokomichi.comにメール
いただければ、お取り次ぎのみいたします。

染色の技術の粋を身近に「道のギャラリー」

着物に使われる染色の技術で、店舗の軒先に飾る「のれん」を制作します。展示される作品の多くは、作家がお店と相談しながら染め上げた、オリジナル作品です。さまざまな技法やデザインをお楽しみください。

街の記憶を今に引き継ぐ「川のギャラリー」

色とりどりの反物を川面に架け渡すことで、染め物を川で洗っていた昭和30年代までの風景を、現代によみがえらせます。小紋や友禅のストック品の再利用に加え、新たに地域で染めた「百人染め」も展示します。

- | | | |
|--|--------------------|------------|
| 01 林育政, 蔡董妍, 蔡函均
Lin Chin, Mei & Tsai Yi Yen & Tsai Han Jun | 51 小川 学 | 91 山本 加代子 |
| 02 謝國鵬 Shieh Kuo Peng | 52 富岡 ふみ子 | 92 小関 芽恵 |
| 03 林朝慧, 黃于恆, 陳姿瑋
Lin Ching Hui & Huang Yu Tien & Chen Hsuan | 53 平岡 理佳 | 93 山本 加代子 |
| 04 佐藤 百合子 | 54 井口 孝枝 | 94 山本 加代子 |
| 05 蕭淑君 Hsiao Shu Chun | 55 新宿区染色協議会 | 95 山本 加代子 |
| 06 劉俊卿 Liu Chun Ching | 56 伊藤 和江 | 96 山本 加代子 |
| 07 蕭沛璇, 張藝潔, 簡嘉瑩
Hsiao Pei Chien, Chang Yi Hsuan & Chen Chia Ying | 57 飯島 武文 | 97 山本 加代子 |
| 08 PIECE OF PEACE | 58 森 千香子 | 98 山本 加代子 |
| 09 ふじや染工房 | 59 村尾 春香 | 99 山本 加代子 |
| 10 カンエシ | 60 杉山 千春 | 100 山本 加代子 |
| 11 ソンチュウコウ | 61 齋藤 菜実 | |
| 12 はあ30 | 62 新藤 里美 | |
| 13 手作りART 敦子 禮子 孝子 | 63 リタンリン | |
| 14 チョウゲツ | 64 クリアソン新宿 | |
| 15 西山 みどり | 65 小池 亜実 | |
| 16 上脇 暢子 | 66 リュウモクシオ | |
| 17 坂田屋 文代 | 67 笠松 詩織 | |
| 18 kokage | 68 nao | |
| 19 陳小鳳 Chan Siu Fung | 69 山口 智佐 | |
| 20 歐陽麗絲 Au-Yang Lei Sze Jane | 70 已加 | |
| 21 張駿霖 Cheung Chun Lam Eric | 71 桑島 由佳 | |
| 22 莫穎嫻 Mok Wing Han | 72 染の里おちあい | |
| 23 周明潔 Chow Ming Kit | 73 落合第二高齢者総合相談センター | |
| 24 鍾業茵 Chung Chi Yan Connie | 74 東京おもちゃ美術館 | |
| 25 美貴恵 | 75 染の里おちあい | |
| 26 小野 木蓮 | 76 染の里おちあい | |
| 27 中落合高齢者在宅サービスセンター | 77 池山 幸子 | |
| 28 ささえる染一会 | 78 眞佐 壱 | |
| 29 永原 リタ | 79 原田 圭子 | |
| 30 三浦 由美子 | 80 野口 広子 | |
| 31 中恵美子 | 81 賀根 佐季子 | |
| 32 矢野 和奏 | 82 岡田 由基子 | |
| 33 橋本 怜子 | 83 小倉 初枝 | |
| 34 平林 隼人 | 84 米本 絹子 | |
| 35 金子 砂織 | 85 渡辺 かつみ | |
| 36 山崎 真奈美 | 86 粟津 京子 | |
| 37 吳 哉澤 Oh Jae Youb | 87 山田 早百合 | |
| 38 吳 哉庚 Oh Jae Kyung | 88 ながはら ひさえ | |
| 39 金 潤熙 Kim Yoon Hee | 89 山口 美賀子 | |
| 40 李順光 Catharina Lee | 90 熊崎 和人 | |
| 41 李順姫 Lee Soonhee | 91 てんちょう伊東 | |
| 42 孫喜淑 Son Hee Sook | 92 秋山 雄雅 | |
| 43 Kiyoka Endo | 93 さかり | |
| 44 栗津 京子 | 94 岩脇 大征 | |
| 45 かな | 95 今泉 志和 | |
| 46 tastasbatik | 96 村木 鳴 | |
| 47 象樂 | 97 芳賀 月乃 | |
| 48 田中 崇輔 | 98 田子 いつみ | |
| 49 山本 加代子 | 99 小関 芽恵 | |
| 50 怡田 勉 | 100 染の里おちあい | |