資料２－２

区が考える新しい地域交通の導入候補地域図

凡例（区が考える新しい地域交通の導入候補地域）

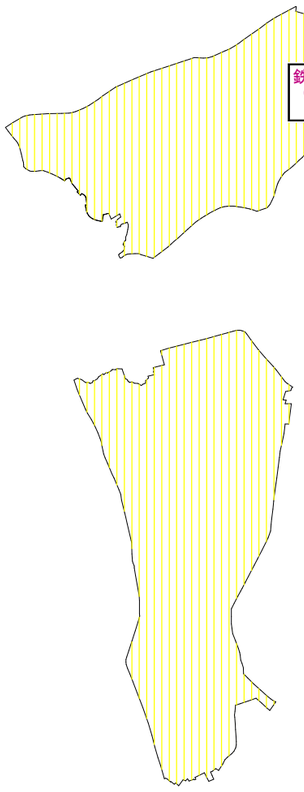

凡例（Ｒ５第５回までの資料で示したもの）

バス停を中心とした半径３００ｍの円

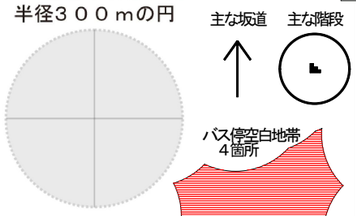

凡例（Ｒ６第１回の資料で初めて示すもの）

鉄道駅を中心とした半径５００ｍの円

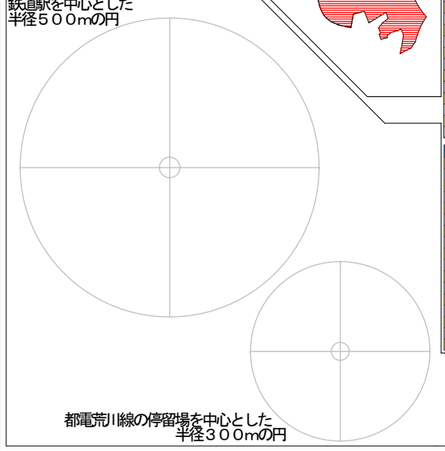

都電荒川線の停留場を中心とした半径３００ｍの円

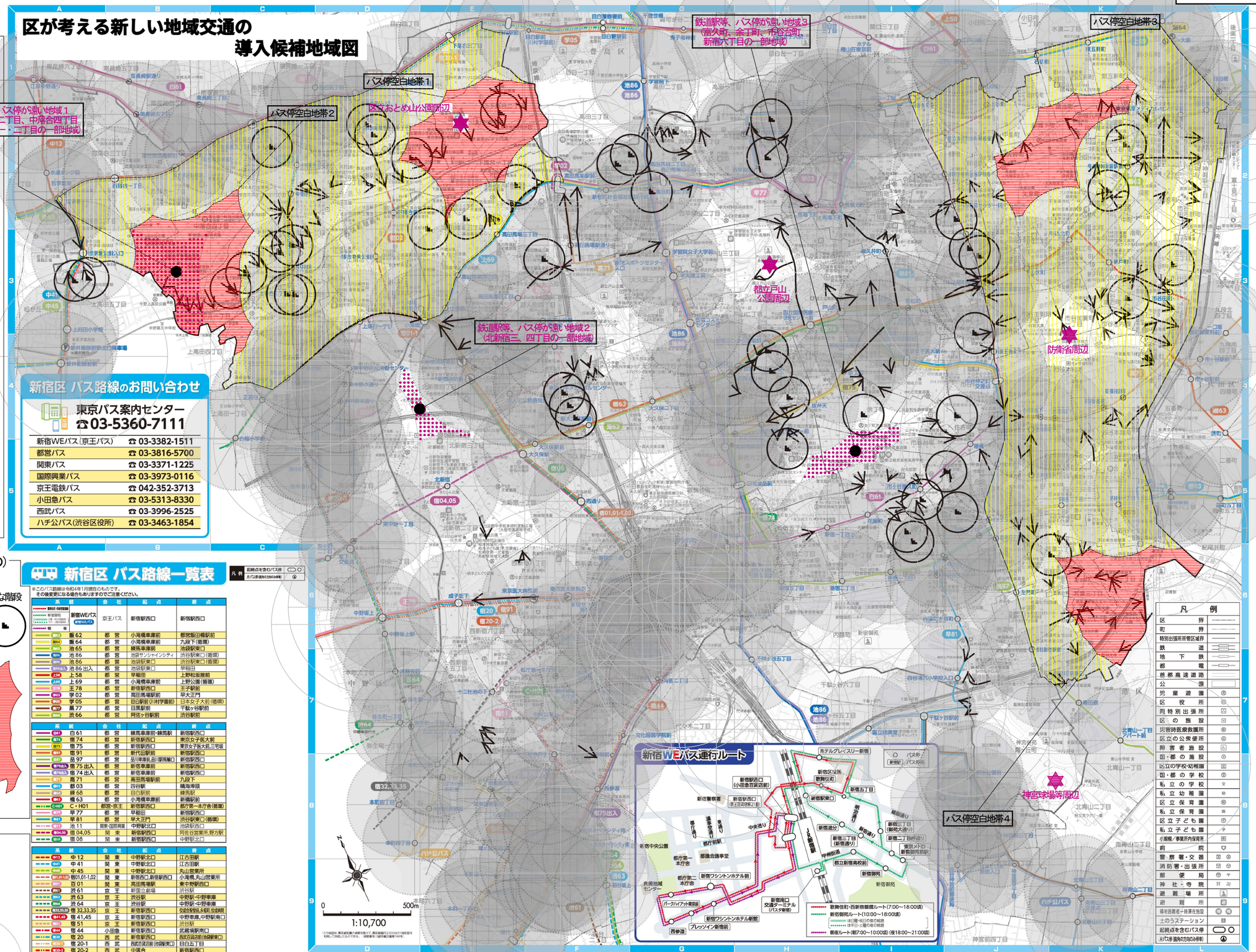

新宿区 バス路線一覧表

凡例 起終点を含むバス停 / 片バス停（矢印の方向のみ停車）

※このバス路線は令和4年1月現在のものです。その後変更になる場合もありますのでご注意ください。

系統	会社	起点	終点
新宿WEバス（新宿駅前 ［平日］7:00～21:00頃 ［土・日・祝日］10:00～18:00頃 朝 夜）	京王バス	新宿駅西口	新宿駅西口
黒62	都営	小滝橋車庫前	都営飯田橋駅前
黒64	都営	小滝橋車庫前	九段下（循環）
池65	都営	練馬車庫前	池袋駅東口
池86	都営	池袋サンシャインシティ	渋谷駅東口（循環）
池86	都営	池袋駅東口	渋谷駅東口（循環）
池86出入	都営	池袋駅東口	早稲田
上58	都営	早稲田	上野松坂屋前
上69	都営	小滝橋車庫前	上野公園（循環）
王78	都営	新宿駅西口	王子駅前
学02	都営	高田馬場駅前	早大正門
学05	都営	目白駅前（川村学園前）	日本女子大前（循環）
黒77	都営	目黒駅前	千駄ヶ谷駅前
渋66	都営	阿佐ヶ谷駅前	渋谷駅前

系統	会社	起点	終点
白61	都営	練馬車庫前・練馬駅	新宿駅西口
宿74	都営	新宿駅西口	東京女子医大前
宿75	都営	新宿駅西口	東京女子医大前、三宅坂
宿91	都営	新代田駅前	新宿駅西口
品97	都営	品川車庫前、品川駅高輪口	新宿駅西口
宿75出入	都営	新宿車庫前	新宿駅西口
宿74出入	都営	新宿車庫前	新宿駅西口
高71	都営	高田馬場駅前	九段下
都03	都営	四谷駅	晴海埠頭
練68	都営	目白駅前	練馬駅
橋63	都営	小滝橋車庫前	新橋駅前
C・H01	都営・京王	新宿駅西口	都庁第一本庁舎（循環）
早77	都営	早稲田	新宿駅西口
早81	都営	早大正門	渋谷駅東口（循環）
池11	関東・国際興業	中野駅北口	池袋駅西口
宿04,05	関東	新宿駅西口	阿佐谷営業所、野方駅
宿08	関東	新宿駅西口	中野駅北口

系統	会社	起点	終点
中12	関東	中野駅北口	江古田駅
中41	関東	中野駅北口	江古田駅
中45	関東	中野駅北口	丸山営業所
宿01,01-1,02	関東	新宿西口、新宿駅西口	小滝橋、丸山営業所
百01	関東	高田馬場駅	東中野駅西口
渋61	京王	新国立劇場	渋谷駅
渋63	京王	渋谷駅	中野駅・中野車庫
渋64	京王	渋谷駅	中野駅・中野車庫
宿32,33,35	京王	新宿駅西口	仙川台団地、仙川病院
宿41,45	京王	新宿駅西口	中野車庫、中野駅南口
宿51	京王	新宿駅西口	渋谷駅
宿44	小田急	新宿駅西口	武蔵境駅南口
宿20	西武	新宿駅西口	西武百貨店前（池袋駅東口）
宿20-1	西武	西武百貨店前（池袋駅東口）	目白五丁目
宿20-2	西武	中落合	新宿駅西口
ハチ公バス	渋谷区	渋谷区役所	笹塚駅（循環）
ハチ公バス	渋谷区	渋谷駅ハチ公口	代々木駅（循環）

鉄道駅等、バス停が遠い地域　３箇所

各円の外側となる場所で、公園等の大規模な施設が所在する地域　○○周辺　４箇所