新宿区

中小企業支援ガイド

新宿区文化観光産業部産業振興課

令和５年9月発行

目　次

本ガイドは、令和5年9月時点の新宿区、国や東京都をはじめとする、各支援機関が行っている代表的な制度をまとめたものです。様々な支援策についてわかりやすく記載するため、情報を簡潔にまとめ、詳細はQRコードを読み取ってご確認いただくつくりとしています。なお、掲載されている内容は変更されている場合がありますので、最新の情報については、各支援機関のホームページからご確認いただくようお願いします。

新型コロナウイルス感染症・物価高騰等対応支援【助成金】 6

新型コロナウイルス感染症・物価高騰等対応支援【融資】 8

目的別支援策一覧

1　経営に関する悩みを相談したい

窓口相談

商工相談	窓口相談	新宿区（産業振興課）	10
ビジネスサポートデスク（東京西）	窓口相談	東京商工会議所	10
中小企業相談センター	窓口相談	東京商工会議所	10
中小企業活性化協議会	窓口相談	東京都中小企業活性化協議会	11
東京都よろず支援拠点	窓口相談	東京都よろず支援拠点	11
経営に関する相談	窓口相談、その他相談	(独)中小企業基盤整備機構	11
ワンストップ総合相談窓口	窓口相談	(公財)東京都中小企業振興公社	11
下請センター東京（下請取引紛争解決センター）	窓口相談	(公財)東京都中小企業振興公社	12
行政書士無料相談会	窓口相談	新宿区（産業振興課）	12
図書館でのビジネス情報支援相談会	窓口相談	新宿区立中央図書館/角筈図書館	12

専門家派遣

ビジネスアシスト新宿	専門家派遣	新宿区（産業振興課）	13
ハンズオン支援（専門家派遣）	専門家派遣	(独)中小企業基盤整備機構	13
専門家派遣事業	専門家派遣	(公財)東京都中小企業振興公社	13
BCP策定支援事業	専門家派遣、セミナー	(公財)東京都中小企業振興公社	13

2　資金調達したい

新宿区中小企業向け制度融資	融資	新宿区（産業振興課）	14
マル経融資への利子補給（小規模事業者経営改善資金利子補給）	融資	新宿区産業振興課/東京商工会議所新宿支部	14
日本政策金融公庫の制度融資	融資	日本政策金融公庫新宿支店	14
東京都中小企業制度融資	融資	東京都産業労働局	14

3　新宿区で創業したい

新宿区立高田馬場創業支援センター	インキュベーション施設	新宿区立高田馬場創業支援センター	16
新宿ビジネスプランコンテスト	その他	新宿区（産業振興課）	16
特定創業支援等事業	窓口相談、セミナー	新宿区（産業振興課）ほか	16
創業助成金	助成金	(公財)東京都中小企業振興公社	17
東京開業ワンストップセンター	窓口相談	東京開業ワンストップセンター	17
東京ビジネスサポートプラザ・創業ホットライン	窓口相談、その他相談	日本政策金融公庫	17
TOKYO創業ステーション	窓口相談、セミナー	TOKYO創業ステーション	17
女性・若者・シニア創業サポート事業	融資、窓口相談、セミナー	NPO法人コミュニティビジネスサポートセンター	17

4　収益を拡大したい

新製品を開発したい

新製品・新サービス開発支援助成	助成金	新宿区（産業振興課）	18
製品開発に係る東京都中小企業振興公社の助成事業	助成金	(公財)東京都中小企業振興公社	18

知的財産を活用したい

東京都知的財産総合センター	窓口相談、セミナー、助成金	(公財)東京都中小企業振興公社	18

マーケットを開拓したい

新宿商談マッチング	マッチング支援	新宿区（産業振興課）	19
新宿ビジネス交流会	マッチング支援	新宿区（産業振興課）	19
展示会出展助成事業	助成金	(公財)東京都中小企業振興公社	19

海外展開したい

海外ワンストップ相談	窓口相談	(公財)東京都中小企業振興公社	20
海外展開ハンズオン支援	窓口相談	(独)中小企業基盤整備機構	20

5　生産性を向上させたい

デジタル化推進ポータル	助成金、窓口相談、セミナー、その他	(公財)東京都中小企業振興公社	21
生産性革命推進事業に係る補助金	助成金	(独)中小企業基盤整備機構	21
先端設備等導入計画の認定	計画の認定	新宿区（産業振興課）	21

6　事業の承継をしたい

東京都事業承継・引継ぎ支援センター	窓口相談、マッチング支援	東京都事業承継・引継ぎ支援センター	22
ビジネスサポートデスク（東京西）	窓口相談	東京商工会議所ビジネスサポートデスク（東京西）	22
事業承継・再生支援事業	窓口相談	(公財)東京都中小企業振興公社	22
事業承継・引継ぎ補助金	助成金	事業承継・引継ぎ補助金事務局	22
事業承継支援	セミナー、情報発信	新宿区（産業振興課）	23

7　人材を確保・育成したい

中小企業人材確保・育成総合支援事業	専門家派遣、セミナー	(公財)東京都中小企業振興公社	24
人材確保相談窓口	窓口相談	(公財)東京しごと財団	24
人材確保等支援助成金	助成金	厚生労働省	24
社内型・民間派遣型スキルアップ助成金	助成金	(公財)東京しごと財団	24
障害者雇用就業サポートデスク	窓口相談	(公財)東京しごと財団	24
東京都中小企業障害者雇用支援助成金	助成金	東京都産業労働局	24
東京都障害者安定雇用奨励金	助成金	東京都産業労働局	24
中小企業へのマッチング支援事業	マッチング支援、情報発信	新宿区（消費生活就労支援課）	25
外国人留学生等就職支援事業	マッチング支援、その他	新宿区（消費生活就労支援課）	25
無料職業紹介所「新宿わく☆ワーク」	窓口相談、マッチング支援、情報発信	(公財)新宿区勤労者・仕事支援センター	25
6日間介護入門研修&おしごと相談会	マッチング支援	新宿区（介護保険課）	25
保育施設ではたらこう!!新宿区内保育施設相談・面接会	マッチング支援	新宿区（保育指導課）	25
中小企業向け研修・セミナー	セミナー	(公財)東京都中小企業振興公社/中小企業大学校	25

8　働きやすい職場をつくりたい

新宿区ワーク・ライフ・バランス推進企業認定制度	認定、専門家派遣	新宿区（男女共同参画課）	26
ワーク・ライフ・バランス　セミナー・勉強会	セミナー	新宿区（男女共同参画課）	26
東京都働きやすい職場環境づくり推進事業	専門家派遣、助成金	東京都産業労働局	26

TOKYO「働き方改革、ライフ・ワーク・バランス」相談窓口	その他相談	TOKYO「働き方改革、ライフ・ワーク・バランス」相談窓口	26
地域産業保健センター	専門家派遣、その他相談	新宿地域産業保健センター	26
勤労者の福利厚生「ぱる新宿」	その他	(公財)新宿区勤労者・仕事支援センター	27
男性の育児・介護サポート企業奨励金	助成金	新宿区（男女共同参画課）	27
働くパパママ育業応援奨励金	助成金	(公財)東京しごと財団	27
介護休業取得応援奨励金	助成金	(公財)東京しごと財団	27
東京都の雇用環境整備のための助成金一覧	助成金	東京都／(公財)東京しごと財団	27
国の雇用関係の助成金一覧	助成金	厚生労働省	27
東京テレワーク推進センター	情報発信	東京テレワーク推進センター	27
厚生労働省　テレワーク総合ポータルサイト	情報発信	厚生労働省	27
TOKYOはたらくネット	情報発信	東京都産業労働局	27
東京都　家庭と仕事の両立支援ポータルサイト	情報発信	東京都産業労働局	27

9　支援の情報を知りたい

新宿ビズタウンメール	情報発信	新宿区（産業振興課）	28
新宿ビズタウンニュース	情報発信	新宿区（産業振興課）	28
J-Net21（中小企業ビジネス支援サイト）	情報発信	(独)中小企業基盤整備機構	28

10　省エネ・創エネに取り組みたい

新宿区省エネルギー及び創エネルギー機器等導入補助金	助成金	新宿区（環境対策課）	28
新宿再エネオークション	その他	新宿区（環境対策課）	28
HTTの推進に向けた支援策の紹介	情報発信	東京都産業労働局	28

11　会議室を借りたい

新宿区立産業会館（BIZ新宿）	会議室	新宿区立産業会館	29

12　仕事を発注したい

新宿区シルバー人材センター	その他	(公財)新宿区シルバー人材センター	29
新宿区勤労者・仕事支援センター　受注センター	その他	(公財)新宿区勤労者・仕事支援センター	29

新宿区の主な関連部署一覧 30

主な支援機関一覧 31

■コラム

①「区内の商店会」 12

②「新宿ものづくりマイスター『技の名匠』」 19

③「Azalée（アザリー）」 20

④「事業承継税制【特例】とは?」 23

本誌で紹介している助成金一覧

新型コロナウイルス感染症・物価高騰等対応支援

経営力強化支援事業補助金	新宿区（産業振興課）	6
事業再構築補助金	事業再構築補助金事務局	6
小規模事業者持続化補助金	東京商工会議所	7
原油価格高騰等対策支援事業	原油価格高騰等対策支援事務局	7
原油価格高騰等に伴う経営基盤安定化緊急対策事業	原油価格高騰等対策支援事務局	7
製造現場における原油価格高騰等緊急対策事業	原油価格高騰等対策支援事務局	7

新宿区で創業したい

創業助成金	(公財)東京都中小企業振興公社	17

収益を拡大したい

新製品・新サービス開発支援助成	新宿区（産業振興課）	18
製品開発に係る東京都中小企業振興公社の助成事業	(公財)東京都中小企業振興公社	18
知的財産関連助成事業	東京都知的財産総合センター	18
展示会出展助成事業	(公財)東京都中小企業振興公社	19

生産性を向上させたい

デジタル化推進ポータル	(公財)東京都中小企業振興公社	21
・デジタル技術活用推進助成金		
・DX推進支援助成金		
・デジタルツール導入助成金		
・躍進的な事業推進のための設備投資支援事業		
生産性革命推進事業に係る補助金	（独）中小企業基盤整備機構	21

事業の承継をしたい

事業承継・引継ぎ補助金	事業承継・引継ぎ補助金事務局	22

人材を確保・育成したい

人材確保等支援助成金	厚生労働省	24
社内型・民間派遣型スキルアップ助成金	（公財）東京しごと財団	24
東京都中小企業障害者雇用支援助成金	東京都産業労働局	24
東京都障害者安定雇用奨励金	東京都産業労働局	24

働きやすい職場をつくりたい

東京都働きやすい職場環境づくり推進事業	東京都産業労働局	26
男性の育児・介護サポート企業奨励金	新宿区（男女共同参画課）	27
働くパパママ育業応援奨励金	(公財)東京しごと財団	27
介護休業取得応援奨励金	(公財)東京しごと財団	27
東京都の雇用環境整備のための助成金	東京都／(公財)東京しごと財団	27
国の雇用関係の助成金	厚生労働省	27

省エネ・創エネに取り組みたい

新宿区省エネルギー及び創エネルギー機器等導入補助金	新宿区（環境対策課）	28

新型コロナウイルス感染症・物価高騰等対応支援【助成金】

経営力強化支援事業補助金

経営力の強化に取り組む中小企業者に対し、経費の一部を助成します。

【補助内容】

①経営計画等策定支援

専門家による経営計画や販売計画等の策定及びコンサルティングに係る経費

②補助金申請手続き支援

専門家による各種補助金及び給付金等の申請に係る経費

③販売促進・業態転換支援

広告費等の販売促進及び新分野への業態転換に係る経費

④インバウンド対応支援

多言語化対応及び和式トイレの洋式化に係る経費

⑤IT・デジタル対応支援

業務効率化等のためのITの導入やデジタル化に係る経費

⑥設備等購入支援

生産性向上及び省エネ等に資する設備等の購入に係る経費

⑦展示会等出展支援

販路拡大のための展示会・見本市等への出展に係る経費

【補助限度額】

140万円（①～④の合計で30万円まで、⑤と⑥の合計で80万円まで、⑦30万円まで）

【補助率】

①②は10/10、③～⑦は4/5

問合せ先　新宿区　産業振興課

☎03-5273-3554

事業再構築補助金

新分野展開や業態転換、事業・業種転換等の取組、事業再編又はこれらの取組を通じた規模の拡大等を目指す企業・団体等の新たな挑戦を支援します。

問合せ先　事業再構築補助金事務局コールセンター

＜ナビダイヤル＞0570-012-088

＜IP電話＞03-4216-4080

小規模事業者持続化補助金

小規模事業者が自社の経営を見直し、自らが持続的な経営に向けた経営計画を策定した上で行う販路開拓や生産性向上の取組を支援します。

問合せ先　**東京商工会議所新宿支部**
☎03-3345-3290

原油価格高騰等に対する支援事業

①原油価格高騰等対策支援事業

原油や原材料価格高騰等の影響が長引く中、経営状況が悪化している中小企業について、専門家グループの派遣や助成金による支援を実施します。

②原油価格高騰等に伴う経営基盤安定化緊急対策事業

原油価格の高騰の長期化などにより、経営状況の悪化が長期に及んでいる中小企業について、業種を問わず、専門家派遣や助成金によるエネルギーコスト削減に向けた緊急対策を実施します。

③製造現場における原油価格高騰等緊急対策事業

原材料や燃料の価格高騰等による固定費の上昇の影響が大きい中小製造事業者について、専門家派遣や助成金により固定費削減に資する設備等の導入を支援する緊急対策を実施します。

①～③ 問合せ先　**原油価格高騰等対策支援事業事務局（（公財）東京都中小企業振興公社）**
☎03-4564-5302

新型コロナウイルス感染症・物価高騰等対応支援【融資】

商工業緊急資金（特例）

新型コロナウイルス感染症及びウクライナ情勢や原油・原材料価格の高騰等の影響により一時的に売上げの減少等、業況悪化をきたしているまたは悪化が見込まれ資金が必要となる中小企業を支援するために融資をあっせんし、利子と信用保証料を区が全額補助します。

【融資限度額】2,000万円
【貸付期間】10年以内（うち据置24か月以内）
【資金使途】運転資金、設備資金、既存債務返済
【金利】1.8%以下（本人負担なし）
【信用保証料】区が全額補助

問合せ先　新宿区　産業振興課
☎03-3344-0702

新型コロナウイルス感染症特別貸付

新型コロナウイルス感染症の影響により、一時的に売上の減少など業況悪化をきたしているが、中長期的にはその業況が回復し、かつ、発展することが見込まれる中小企業者を支援します。

【融資限度額】中小企業事業：6億円（利下げ限度額4億円）
国民生活事業：8,000万円（利下げ限度額6,000万円）
【資金使途】運転資金、設備資金
【貸付期間】20年以内（うち据置5年以内）
【金利】当初3年間基準金利▲0.5%（令和5年10月1日申込受付分から）、4年目以降は基準金利

問合せ先　日本政策金融公庫事業資金相談ダイヤル
☎0120-154-505

新型コロナウイルス感染症対応融資（伴走全国・伴走対応）

金融機関との対話を通じて策定する経営行動計画書に基づき、金融機関による継続的な伴走支援を受けながら、経営改善等を図る中小企業者を支援します。

【融資限度額】伴走全国：1億円　伴走対応：1億8,000万円
【資金使途】運転資金、設備資金
【貸付期間】10年以内（うち据置5年以内）
【金利】1.7%以内～2.2%以内（責任共有制度対象外の場合は1.5%以内～2.0%以内）
【信用保証料】伴走全国：国の補助により事業者負担0.2%～1.15%
伴走対応：小規模企業者に限り1/2を都が補助

問合せ先　東京都産業労働局　金融課
☎03-5320-4877

伴走全国　伴走対応

新型コロナウイルス感染症・ウクライナ情勢・円安・エネルギー等対応緊急融資

感染症・ウクライナ情勢・円安・エネルギー関連の要因等を発端として事業活動に影響を受けている中小企業者、または、令和元年度および令和2年度の実質無利子の東京都制度融資を利用した都内中小企業者が当座の返済負担を軽減する場合の借換に利用できます。

【融資限度額】2億8,000万円

【資金使途】運転資金、設備資金

【貸付期間】15年以内（うち据置5年以内）※一括返済は1年以内

【金利】1.7%以内～2.4%以内（責任共有制度対象外の場合は1.5%以内～2.2%以内）

※本メニューでの借換により借換元の利子補給は終了

【信用保証料】8,000万円までは4/5、8,000万円超の場合は2/3（小規模事業者の場合は3/4）を都が補助

問合せ先　東京都産業労働局　金融課

☎03-5320-4877

セーフティネット保証制度の認定（4号・5号）

認定を受けることにより、一般の保証枠とは別枠で信用保証協会の保証を受けることができます。認定は区で行っています。

【4号】売上高等が前年同月比20%以上減少

【5号】売上高等が前年同月比5%以上減少

※前年実績のない創業者や、前年以降業容拡大してきた事業者が新型コロナウイルス感染症の影響を受けている場合には認定基準の緩和があります。

問合せ先　新宿区　産業振興課

☎03-3344-0702

コロナ借換保証

民間ゼロゼロ融資等の返済負担軽減のため、一定の要件を満たした中小企業者が、金融機関との対話を通じて経営行動計画書を作成し、金融機関による伴走支援を受けることを条件に、借入時の信用保証料を大幅に引き下げます。

【保証限度額】1億円

【保証期間】10年以内（うち据置5年以内）

【保証料率】0.2%

問合せ先　中小企業庁　事業環境部金融課

☎03-3501-2876

1 経営に関する悩みを相談したい①

窓口相談

商工相談

窓口相談

中小企業診断士の資格を有する商工相談員が、窓口で経営全般に関する相談に応じます。また、必要に応じて他の支援機関を紹介します。

【相談事例】

①経営合理化のアドバイス
②創業を検討するための事業計画の立て方
③資金繰り、資金調達方法
④事業承継に関すること

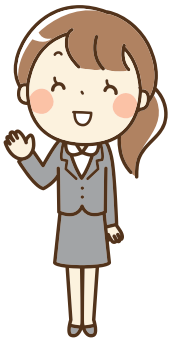

相談日時 月～金曜日（土日祝、年末年始を除く）
9時～12時、13時～16時（事前予約制）

問合せ先 新宿区　産業振興課
☎ 03-3344-0702

ビジネスサポートデスク（東京西）

窓口相談

中小企業診断士、税理士などのコーディネーターが中小企業等の課題を把握･整理し、適切な専門家を選定･派遣するなどにより、解決に向けて継続的にサポートします。

相談日時 月～金曜日（土日祝、年末年始を除く）
10時～16時

問合せ先 東京商工会議所　ビジネスサポートデスク（東京西）
☎ 03-4346-1961

中小企業相談センター

窓口相談

経営の見直し、商品力･販売力の強化、社内体制や人材の強化等の一般的な経営相談のほか、経営課題が分からないという相談に対して、経営指導員が丁寧に対応します。

相談日時 相談内容により相談時間が異なります。
詳しくは、お問い合わせください。

問合せ先 東京商工会議所　中小企業相談センター
☎ 03-3283-7700

中小企業活性化協議会　※一部有料

窓口相談

国が全国に設置する公的機関で、東京都においては東京商工会議所が運営しています。収益力改善、事業再生、廃業・再チャレンジまで幅広く経営課題に対応します。

問合せ先　東京都中小企業活性化協議会　再生支援業務部門
☎ 03-3283-7425

東京都よろず支援拠点

窓口相談

国が全国に設置する経営相談所で、東京都においては東京都信用金庫協会に設置されています。経営改善など、経営上のあらゆる悩みの相談にワンストップで対応します。

相談日時　月～金曜日（土日祝、年末年始を除く）
①9：30～10：30　②11：00～12：00　③13：00～14：00
④14：30～15：30　⑤16：00～17：00　（事前予約制）

問合せ先　東京都よろず支援拠点
☎ 03-6205-4728

経営に関する相談

窓口相談　その他相談

中小企業の様々な課題や悩みに、専門家がオンライン、対面、電話、メールなど希望の方法でお答えします。

問合せ先　(独)中小企業基盤整備機構関東本部　企業支援課
☎ 03-5470-1620

ワンストップ総合相談窓口

窓口相談

経験豊富な専門家が、経営全般の相談に応じます。経営全般、資金繰り、創業、IT関連、労務、法律などの幅広い分野での経営相談に各分野の専門家が対応します。

相談日時　経営相談：月～金曜日（土日祝、年末年始を除く）
①　9：00～11：30
②13：00～16：30　※火曜日のみ夜間相談あり（事前予約制）
法律相談：月～金曜日（土日祝、年末年始を除く）
13：00～15：00（事前予約制）

問合せ先　（公財）東京都中小企業振興公社　総合支援課
☎ 03-3251-7881

1 経営に関する悩みを相談したい②

窓口相談

下請けセンター東京（下請取引紛争解決センター）

窓口相談

下請取引に関する諸問題の解決や取引の適正化のための各種支援を行います。

相談日時　月～金曜日（土日祝、年末年始を除く）
9時～12時、13時～17時

問合せ先　(公財)東京都中小企業振興公社　下請センター東京
☎ 03-3251-9390

行政書士無料相談会

窓口相談

東京都行政書士会新宿支部の行政書士が、事業者向けの補助金申請、経営計画策定、事業承継などに関する相談を無料でお受けします。

相談日時　毎月第3水曜日（事前予約制、祝日・休日の場合は翌営業日）
13時～16時（1事業者につき1時間程度）

問合せ先　新宿区　産業振興課
☎ 03-3344-0702

図書館でのビジネス情報支援相談会

窓口相談

起業・創業や経営改善について、図書館の蔵書やビジネス支援情報を紹介し、中小企業診断士が初歩的な内容から相談に応じます。

相談日時　中央図書館：隔月（奇数月）第3土曜日　正午～16時
角筈図書館：毎月第4水曜日　16時30分～19時30分

問合せ先　中央図書館　☎ 03-3364-1421
角筈図書館　☎ 03-5371-0010

商店会情報誌「新宿商人」

コラム①　区内の商店会

新宿区内には、令和5年9月時点で100の商店会があります。各地域の商店会にそれぞれ特色があり、多様性に富んでいます。

商店会では、セールやお祭りなど各種イベントの開催をはじめ、商店会マップやホームページ、フラッグの作成を実施するなど、賑わいの創出に向けた取組を行っています。区は、商店会の先進事例や新たな魅力を、商店会情報誌「新宿商人（あきんど）」にて発信し、区内商店会の活性化に繋げています。

専門家派遣

ビジネスアシスト新宿

専門家派遣

専門知識を持った指導員（中小企業診断士、社会保険労務士等）が、区内事業所を訪問し、経営全般に関するアドバイスを行います。

【相談事例】

- 事業計画の立て方についてアドバイスしてほしい。
- 販路拡大についてどうすればよいかわからない。
- 新規顧客を増やすため、直接店舗をみてほしい。
- 事業承継について相談したい。
- BCP（事業継続計画）策定について相談したい。
- インボイス制度について相談したい。
- 就業規則の作成、見直しをしたい。
- 社会保険、労働保険の手続きがよくわからない。
- 育児休業や介護休業について体制を整えたい。
- 働き方改革を実践したい。
- 各種補助金・助成金について教えて欲しい。

その他、幅広い相談を受け付けています。

問合せ先　新宿区　産業振興課
☎ 03-3344-0701

ハンズオン支援

専門家派遣

中小企業が抱える様々な経営課題の解決に向け、状況に合わせた支援を実施します。マーケティング企画の見直し、業務の効率化など特定の経営課題から、経営戦略の再構築や事業の広域展開、グローバル化対応など、高度な支援テーマに対しても幅広く対応します。各分野・地域で活躍する専門家を支援内容に応じて個別に派遣します。

問合せ先　(独)中小企業基盤整備機構関東本部　企業支援課
☎ 03-5470-1637

専門家派遣事業

専門家派遣

豊富な実務経験と支援実績を有する専門家を派遣し、専門家が直接診断・助言を実施します。

問合せ先　(公財)東京都中小企業振興公社　総合支援課
☎ 03-3251-7881

BCP策定支援事業　※一部有料

専門家派遣　セミナー

大地震や洪水・火災等の災害時に、都内中小企業の活力減退を防ぎ、東京の産業基盤を維持することを目的として、専門コンサルタントの派遣、セミナー等によりBCPの策定を支援しています。

問合せ先　(公財)東京都中小企業振興公社　総合支援課
☎ 03-3251-7885

2 資金調達したい

新宿区中小企業向け制度融資

融資

区内中小企業者、商店会等が事業資金を円滑に調達できるように、制度融資取扱金融機関への融資あっせんを行っています。また、融資が実行された場合、利子や信用保証料の補助を行います。（一部資金を除く。）

問合せ先　新宿区　産業振興課
☎ 03-3344-0702

マル経融資への利子補給（小規模事業者経営改善資金利子補給）

融資

東京商工会議所新宿支部の推薦に基づき、日本政策金融公庫から小規模事業者経営改善資金を新たに受ける小規模事業者に対し、支払った利子の一部を補助します。東京商工会議所新宿支部を通じて、区へ利子補給の申請・請求を行ってください。

問合せ先　新宿区　産業振興課　☎ 03-3344-0702
東京商工会議所新宿支部　☎ 03-3345-3290
日本政策金融公庫新宿支店（国民生活事業）　☎ 03-3342-4171

日本政策金融公庫の融資

融資

地域経済の活性化と中小企業の成長・グローバル化を支援するため、様々な融資を行っています。（新企業育成貸付、企業活力強化貸付、環境・エネルギー対策貸付、セーフティネット貸付、企業再生貸付）

問合せ先　日本政策金融公庫新宿支店（中小企業事業）
☎ 03-3343-1261

東京都中小企業制度融資

融資

都内の中小企業者が事業に必要な資金を円滑に調達できるように、東京都、東京信用保証協会、指定金融機関の三者が協調して資金を供給しています。

問合せ先　東京都産業労働局　金融課
☎ 03-5320-4877

各支援機関が実施する融資制度の一例

新宿区

メニュー名	融資限度額	資金使途及び 貸付期間(うち据置期間)	利率(年利)
小規模企業特例資金	2千万円	運転資金6年(6ヶ月)以内 設備資金6年(6ヶ月)以内	1.8%
創業資金	2千万円	運転資金7年(12ヶ月)以内 設備資金7年(12ヶ月)以内	
経営応援資金	500万円	運転資金5年(6ヶ月)以内 設備資金5年(6ヶ月)以内	
商店街空き店舗活用支援資金	2千万円	運転資金8年(12ヶ月)以内 設備資金8年(12ヶ月)以内	

日本政策金融公庫

メニュー名	融資限度額	資金使途及び 貸付期間(うち据置期間)	利率(年利)
新企業育成貸付 (新事業育成資金)	7億2千万円	運転資金7年(2年)以内 設備資金20年(5年)以内	適用利率は、信用リスク(担保の有無を含む。)等に応じて所定の利率が適用されます。詳細は日本政策金融公庫へお問い合わせください。 日本政策金融公庫新宿支店 03-3343-1261
企業活力強化貸付 (企業活力強化資金)	7億2千万円	運転資金7年(2年)以内 設備資金20年(2年)以内	
セーフティネット貸付 (経営環境変化対応資金)	7億2千万円	運転資金8年(3年)以内 設備資金15年(3年)以内	
企業再生貸付 (企業再建資金)	7億2千万円	運転資金15年(2年)以内 設備資金20年(2年)以内	

東京都

メニュー名	融資限度額	資金使途及び 貸付期間(うち据置期間)	利率(年利)
小規模事業融資(小口)	2千万円	運転資金7年(1年)以内 設備資金10年(1年)以内	1.9%～2.5%
創業融資(創業)	3,500万円	運転資金7年(1年)以内 設備資金10年(1年)以内	1.5%～2.2%
経営安定融資(経営セーフ)	2億8千万円	運転資金10年(2年)以内 設備資金10年(2年)以内	1.5%～2.2%
一般事業融資(事業一般)	2億8千万円	運転資金7年(6ヶ月)以内 設備資金10年(6ヶ月)以内	金融機関所定

3 新宿区で創業したい

新宿区立高田馬場創業支援センター

インキュベーション施設

区内での創業を予定している方または創業間もない方や、経営改革を目指す方を支援するインキュベーション施設です。創業等に精通する職員が、必要な情報の提供や経営相談等を行い、創業の準備段階から経営革新まで必要なノウハウの習得を支援します。

問合せ先　新宿区立高田馬場創業支援センター
☎ 03-3205-3031

施設長のメッセージ

創業時に必要な情報や経験などのソフト面と、オフィススペースや設備などのハード面の両面を充実させ、事業を加速するために必要な環境を提供しています。区内で創業を目指す方をサポートするための職員が常駐しているので、どんなことでもご相談ください。

新宿ビジネスプランコンテスト

その他

新宿区内で創業予定または創業から間もない方を対象に、革新的なビジネスプランを募集し、優れたビジネスプランを表彰します。また、事業化に向けたフォローアップを行うことで、新たな事業創出を支援します。

問合せ先　新宿区　産業振興課
☎ 03-3344-0701

アイデアを解き放て。世界を変えろ。 SHINJUKU DREAM ACTIVATION 新宿ビジネスプランコンテスト

特定創業支援等事業

窓口相談　セミナー

新宿区では認定創業支援等事業者と連携し、創業支援等事業計画に基づく特定創業支援等事業を実施しています。優遇措置の対象者が、特定創業支援等事業を受けて一定の条件を満たした場合に、区で発行する証明書により「登録免許税の軽減」や「創業関連保証の特例」などの優遇措置が受けられます。

問合せ先
新宿区　産業振興課　☎ 03-3344-0702
高田馬場創業支援センター　☎ 03-3205-3031
東京商工会議所新宿支部　☎ 03-3345-3290
西京信用金庫　☎ 03-3356-8045
東京三協信用金庫　☎ 03-3200-7123

創業助成金

助成金

都内で創業を予定している方または創業5年未満の中小企業者等に対し、創業初期に必要な経費の一部を助成します。

問合せ先　(公財)東京都中小企業振興公社　創業支援課
☎ 03-5220-1142

東京開業ワンストップセンター

窓口相談

法人設立や事業開始時に必要な定款認証、登記、税務、年金・社会保険、入国管理等の各種手続に一元的に対応します。

問合せ先　東京開業ワンストップセンター
☎ 03-3582-4934

東京ビジネスサポートプラザ・創業ホットライン

窓口相談　その他相談

経験豊富な専門スタッフが、創業に関する様々な相談（融資制度、創業計画書作成等）に対応します。

問合せ先　東京ビジネスサポートプラザ（日本政策金融公庫）
☎ 03-3342-3831
創業ホットライン（日本政策金融公庫）
☎ 0120-154-505

TOKYO創業ステーション

窓口相談　セミナー

起業を希望する方等に対し、セミナー、イベント、起業経験者による相談、ビジネスプラン作成支援、融資相談等によりワンストップで支援します。

問合せ先　TOKYO創業ステーション丸の内（(公財) 東京都中小企業振興公社）
☎ 03-5220-1141

女性・若者・シニア創業サポート事業

融資　窓口相談　セミナー

都内での女性・若者・シニアによる地域に根ざした創業を支援するため、信用金庫・信用組合を通じた低金利・無担保の融資と、地域創業アドバイザーによる経営サポートを組み合わせて提供します。

問合せ先　NPO法人コミュニティビジネスサポートセンター（東京都産業労働局）
☎ 03-5939-9503

4 収益を拡大したい①

新製品を開発したい

新製品・新サービス開発支援助成

助成金

区内中小企業が「新規性・市場性のある製品・サービス」の開発事業を実施する際に、その事業に係る経費の一部を助成します。

【補助対象事業】新規性のある製品の開発（ソフトフェアの開発含む）
新規性のあるサービスの開発

【補助限度額】1件100万円まで（補助対象経費の2/3以内）

【補助件数】7件程度

問合せ先　新宿区　産業振興課
☎ 03-3344-0701

製品開発に係る東京都中小企業振興公社の助成事業

助成金

○新製品・新技術開発助成事業　○TOKYO地域資源等を活用した創出事業
○製品開発着手支援助成事業　○TOKYO戦略的イノベーション促進事業
○製品改良/規格適合・認証取得支援事業　など

問合せ先　(公財)東京都中小企業振興公社　助成課
☎ 03-3251-7894・7895

知的財産を活用したい

東京都知的財産総合センター

窓口相談　セミナー　助成金

知的財産の創造・保護・活用をサポートします。

○知的財産相談

知的財産全般に関する相談に、専門知識と経験を有する専門家が、無料でアドバイスをします。

○知的財産セミナー

都内中小企業における知的財産制度の普及・啓発と知的財産に関わる人材の育成を図るため、セミナーを開催します。

○知的財産関連助成事業

海外への知的財産出願費用、外国侵害調査などにかかる費用の一部を助成します。

問合せ先　東京都知的財産総合センター（(公財）東京都中小企業振興公社）
☎ 03-3832-3656

マーケットを開拓したい

新宿商談マッチング

マッチング支援

区と地域金融機関が連携し、中小企業等とバイヤーの商談の場を設けることで、中小企業等の販路開拓を支援します。

問合せ先　新宿区　産業振興課
☎ 03-3344-0701

新宿ビジネス交流会

マッチング支援

各回にテーマを設定し、共通の目的を持った参加者が交流する機会を設けることで、中小企業等の事業連携を支援します。

問合せ先　新宿区　産業振興課
☎ 03-3344-0701

展示会出展助成事業

助成金

自社の製品・技術・商品・サービスまたは自社が販売権を有する取扱商品の販路拡大のために行う展示会への出展等に係る経費の一部を助成します。

問合せ先　（公財）東京都中小企業振興公社　助成課
☎ 03-3251-7894

コラム②　新宿ものづくりマイスター「技の名匠」

新宿で発展してきた東京手描友禅

区では、ものづくり産業の振興を目的に「新宿ものづくりマイスター」認定制度を実施しています。

区内の事業所でものづくり産業の同一業種に10年以上携わり、優れた技術・技能を有し、かつ後進の指導を行い、他の模範となる方を「技の名匠」として認定しています。

職種は区の地場産業である染色業、印刷・製本関連業を含む衣食住に係る多岐にわたるもので、これまでに55名を認定しています。令和5年度は新たに2名を認定する予定です。

4 収益を拡大したい②

海外展開したい

海外ワンストップ相談

窓口相談

貿易実務、海外情報、英文契約書・見積書、海外取引等のさまざまな相談に、精通する専門相談員が無料で応じます。

問合せ先　(公財)東京都中小企業振興公社　販路・海外展開支援課
☎ 03-5822-7241

海外展開ハンズオン支援

窓口相談

これから海外展開を考え始める方から、すでに進出している方まで、海外展開に関するすべての相談に対応し、最適な方法をナビゲートします。

問合せ先　(独)中小企業基盤整備機構　海外展開支援課
☎ 03-5470-1522

Azalée®

区の花ツツジ(Azalée)をモチーフに、小紋柄を連想させるドットをアクセントに添えている。

コラム③　「Azalée（アザリー）」

区の地場産業である染色業及び印刷・製本関連業の両団体は、共同で自身の技術や強みを活かした新商品開発事業を行っています。

両団体メンバーとアートディレクターからなるワーキンググループにおいて、染め物の小紋柄をモチーフとした「Azalée」デザインを生み出し、そのデザインを利用した商品開発を行っています。また、商品開発にとどまらず、区内企業にも「Azalée」デザインの活用を呼びかけ、新宿区に根付いた地場産業への再認識と継承、街の新しい表情の創出を目的とした街の活性化プロジェクトとして、継続的に実施していくことを目的としています。

区では地場産業の振興を図るため、このプロジェクトの商品開発や販路拡大を支援しています。ご興味のある方は、産業振興課までお問い合わせください。

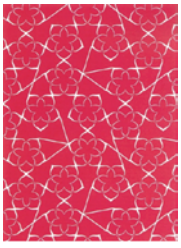
小紋柄

バッグインバッグ

名刺入れ

5 生産性を向上させたい

デジタル化推進ポータル（東京都中小企業振興公社）

助成金　窓口相談　セミナー　その他

中小企業のデジタル化とDX実現に向けた支援を行います。

＜事業一覧＞

①生産性向上のためのデジタル技術活用推進事業
- ICT・IoT・AI経営相談窓口
- デジタル技術活用推進助成金　等

②企業変革に向けたDX推進支援事業
- 準備支援・DX戦略策定支援・トータル支援
- DX推進支援助成金

③デジタルツール導入助成金
④躍進的な事業推進のための設備投資支援事業
⑤デジタルマーケティング・営業のDXサポートプログラム
⑥スタートアップを活用したリスキリングによる中小企業デジタル化支援
⑦デジタル技術導入促進ナビゲーター事業

生産性革命推進事業に係る補助金

助成金

（独）中小企業基盤整備機構が行う「中小企業生産性革命推進事業」において、生産性向上や制度変更への対応に取り組む中小企業者が利用できる補助金・助成事業を実施しています。

○ものづくり補助金　○小規模事業者持続化補助金　○IT導入補助金

問合せ先　生産性革命推進事業に係る補助金お問い合わせコールセンター
☎ 03-5539-0405

先端設備等導入計画の認定

計画の認定

国の同意を得た新宿区導入促進基本計画に基づき、中小企業者等が策定した先端設備等導入計画の認定事務を行っています。区から先端設備等導入計画の認定を受けた中小企業者等は、新規取得設備に係る固定資産税の減免等の特例措置を受けることができるようになります。

問合せ先　新宿区　産業振興課
☎ 03-3344-0701

6 事業の承継をしたい

東京都事業承継・引継ぎ支援センター

窓口相談　マッチング支援

事業承継、特にM&Aにまつわる相談を中心に受け付けています。

○M&Aよろず相談

第三者への承継相談を受け付けています。

○従業員承継のアドバイス

経営者からの相談、承継される役員・社員からの相談などを受け付けています。

○承継先が決まっている場合のアドバイス

承継先が決まっており、意思確認もすでにできているケースに限り、譲渡までの一連の手続きや契約書の作成等をサポートします。

○候補先の紹介

センターに寄せられている譲渡ニーズの中から情報のマッチングを行い、承継候補先を紹介します。

問合せ先　東京都事業承継・引継ぎ支援センター（東京商工会議所）
☎ 03-3283-7555

その他事業承継に関する相談窓口

窓口相談

■ビジネスサポートデスク（東京西）

問合せ先　東京商工会議所ビジネスサポートデスク（東京西）
☎ 03-4346-1961

■事業承継・再生支援事業

問合せ先　(公財)東京都中小企業振興公社　総合支援課
☎ 03-3251-7885

事業承継・引継ぎ補助金

助成金

事業承継を契機として新しい取組等を行う中小企業・小規模事業者等及び、事業再編、事業統合に伴う経営資源の引継ぎを行う中小企業・小規模事業者等を支援します。

問合せ先　事業承継・引継ぎ補助金事務局（中小企業庁）
経営革新事業　☎ 050-3000-3550
専門家活用事業/廃業・再チャレンジ事業　☎ 050-3000-3551

事業承継支援

セミナー　情報発信

中小企業の経営者、後継者の双方が自社にあった事業承継を検討するきっかけづくりとなるようセミナーを開催するほか、公的支援制度の情報提供を行い、中小企業が抱える様々な事業承継の課題への対策を支援します。

問合せ先　新宿区　産業振興課
☎ 03-3344-0701

コラム④　「事業承継税制【特例】とは?」

事業承継税制は、後継者である受贈者・相続人等が、経営承継円滑化法の認定を受けている非上場会社の株式等を贈与又は相続等により取得した場合において、その非上場株式等に係る贈与税・相続税について、一定の要件のもと、その納税を猶予し、後継者の死亡等により、納税が猶予されている贈与税・相続税の納付が免除される制度です。

平成30年度税制改正では、この事業承継税制について、これまでの措置に加え、10年間の措置として、納税猶予の対象となる非上場株式等の制限（総株式数の最大3分の2まで）の撤廃や、納税猶予割合の引上げ（80%から100%）等がされた特例措置が創設されました。

特例措置の適用を受けるためには、**「特例承継計画」を策定して、都道府県知事に提出し、確認を受ける必要があります。**提出期限等の詳細は中小企業庁のHPをご確認ください。

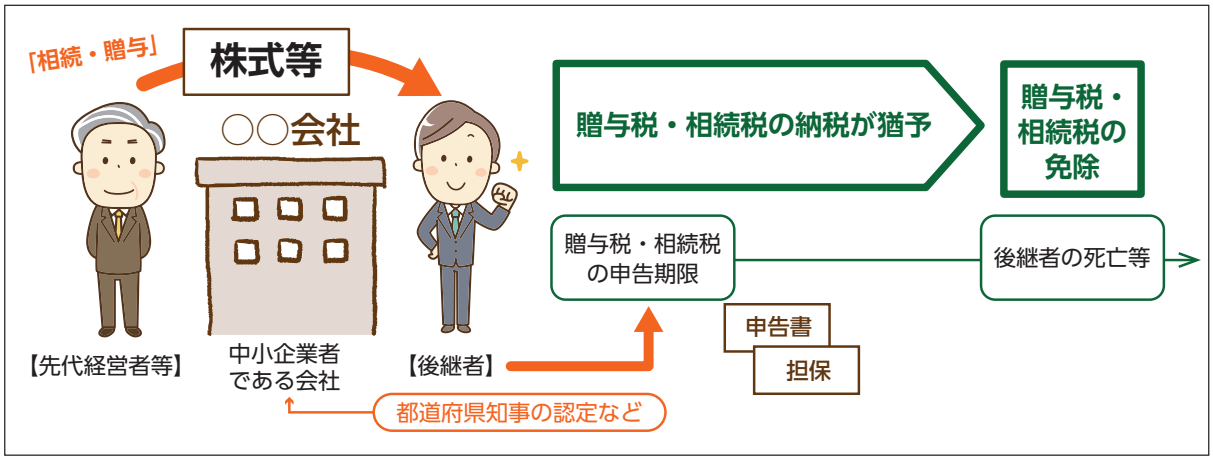

問合せ先　中小企業庁　財務課
☎ 03-3501-5803

7 人材を確保・育成したい

中小企業人材確保・育成総合支援事業

専門家派遣 セミナー

経営力向上のために人材定着・戦力化、組織活性化を目指す企業の取組を支援します。個別支援とセミナーの2つの手法で、人材・組織への課題解決への取組を支援します。

問合せ先　（公財）東京都中小企業振興公社　企業人材支援課
☎ 03-3251-7904

人材確保相談窓口

窓口相談

専任の相談員が採用活動に関する様々なお悩みやご要望をお伺いし、労働市場の現状や採用活動に関する基礎知識等の助言を行います。

問合せ先　（公財）東京しごと財団　雇用環境整備課
☎ 03-5211-2174

人材確保等支援助成金

助成金

魅力ある職場づくりのために労働環境の向上等を図る事業主や事業協同組合等に対して助成します。

問合せ先　ハローワーク新宿
☎ 03-3200-8609

社内型・民間派遣型スキルアップ助成金

助成金

短時間の職業訓練に対し、助成金を支給します。

問合せ先　（公財）東京しごと財団　雇用環境整備課
☎ 03-5211-0391

障害者雇用就業サポートデスク

窓口相談

障害者雇用に関する制度や活用可能な支援など様々な情報を提供しています。また、経験豊富な社会保険労務士等による障害者雇用の事例や配慮点についての情報提供や専門家による障害者テレワークのお悩みについてもご相談に応じています。

問合せ先　（公財）東京しごと財団　障害者就業支援課
☎ 03-5211-5462

東京都中小企業障害者雇用支援助成金

助成金

大企業と比べて障害者雇用が進んでいない都内中小企業を対象として、障害者雇用の拡大と職場定着の促進を図るため、助成制度を実施しています。

問合せ先　東京都産業労働局　就業推進課
☎ 03-5321-1111

東京都障害者安定雇用奨励金

助成金

障害を持つ方が希望とやりがいを持って、いきいきと活躍できる社会の実現を目指しています。このため、安定的な雇用と処遇改善に取り組む企業を応援し、奨励金を支給します。

問合せ先　東京都産業労働局　就業推進課
☎ 03-5321-1111

中小企業へのマッチング支援事業

情報発信　マッチング支援

就労ポータルサイト「新宿区しごと図鑑」に、区内中小企業についてインタビュー形式の企業紹介記事や企業の雰囲気がわかる企業紹介動画を掲載し、求職者に情報を発信します。

また、合同企業説明会や交流会等の実施により、区内中小企業と新宿区民、新宿区での就職を希望する求職者のマッチングを支援します。

問合せ先　新宿区　消費生活就労支援課
☎ 03-5273-3925

外国人留学生等就職支援事業

マッチング支援　その他

外国人留学生等求職者に合同企業説明会やインターンシップを実施しています。日本で活躍する意欲があり、かつ能力の高い外国人材の活用を促進し、人材不足にある区内中小企業の人材確保を支援します。

問合せ先　新宿区　消費生活就労支援課
☎ 03-5273-3925

無料職業紹介所「新宿わく☆ワーク」

マッチング支援　窓口相談　情報発信

厚生労働大臣の許可を受けた無料職業紹介所です。（許可番号13−ム−300053）

アクティブシニア就業支援センターの一員として、都内在住のおおむね55歳以上の方へ相談や求人情報の提供等の職業紹介を無料で行っています。

問合せ先　（公財）新宿区勤労者・仕事支援センター　就労支援課
☎ 03-5273-4510

6日間介護入門研修＆おしごと相談会

マッチング支援

区民等向けに、介護に関する入門的研修およびおしごと相談会を開催します。研修最終日に開催するおしごと相談会で、研修参加者からの相談対応および自事業所のアピールを行ってもらうため、区内の介護サービス事業者から出展を募ります。

問合せ先　新宿区　介護保険課
☎ 03-5273-4212

保育施設ではたらこう‼ 新宿区内保育施設相談・面接会

マッチング支援

区内の民間認可・認証保育施設の事業者と合同で保育事業所相談・面接会を実施します。民間保育施設で働くことを希望する求職者と事業者が出会う機会を提供します。

問合せ先　新宿区　保育指導課
☎ 03-5273-4318

中小企業向け研修・セミナー（経営者・従業員向け）※一部有料

東京都中小企業振興公社の研修・セミナー・講習会一覧

中小企業大学校の中小企業者向け研修一覧

東京都中小企業振興公社の研修・セミナー・講習会一覧

中小企業大学校の中小企業者向け研修一覧

8 働きやすい職場をつくりたい

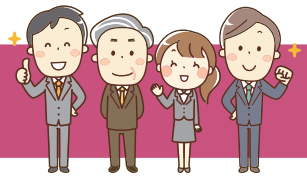

新宿区ワーク・ライフ・バランス推進企業認定制度

認定　専門家派遣

ワーク・ライフ・バランスの推進に取り組んでいる企業を認定しています。申請・認定企業には、以下の支援を行っています。

①無料で5回までコンサルタント派遣 ※テレワーク導入等、コロナ対策を目的とした場合はさらに5回まで拡充実施

（例：就業規則の見直し支援、クラウド環境整備等の支援、助成金の情報提供　等）

②中小企業向け融資のあっせん

③ワーク・ライフ・バランス推進優良企業表彰

問合せ先　新宿区　男女共同参画課

☎ 03-3341-0801

ワーク・ライフ・バランス　セミナー・勉強会

セミナー

働きやすい職場環境づくりや業務効率化など、ワーク・ライフ・バランスの推進に関するセミナーを開催します。また、より実践的な課題解決や、企業間の情報交換の場として勉強会を開催します。

問合せ先　新宿区　男女共同参画課

☎ 03-3341-0801

東京都働きやすい職場環境づくり推進事業

専門家派遣　助成金

適正な人事労務管理や雇用環境、働き方・休み方の見直しといった働きやすい職場環境づくりを推進するため、以下の取組を実施しています。

①無料の専門家派遣　②働きやすい職場環境づくり推進奨励金　③研修会

問合せ先　東京都産業労働局　労働環境課

☎ 03-5320-4649

TOKYO「働き方改革、ライフ・ワーク・バランス」相談窓口

その他相談

社会保険労務士などの資格を持つ相談員が、働き方改革促進するうえでの様々なお悩みに回答します。

問合せ先　TOKYO「働き方改革、ライフ・ワーク・バランス」相談窓口（東京都産業労働局）

☎ 0120-388-038

地域産業保健センター

専門家派遣　その他相談

労働者50名未満の小規模事業場の事業主や小規模事業場で働く人を対象として、労働安全衛生法で定められた保健指導などの産業保健サービスを無料で提供しています。

問合せ先　新宿地域産業保健センター（(独)労働者健康安全機構）

☎ 03-3208-2301

勤労者の福利厚生「ぱる新宿」※有料

その他

新宿区内の中小企業に勤務する勤労者、事業主及びその家族などに幅広く福利厚生の事業を実施しています。会社の福利厚生制度の充実にご活用ください。

問合せ先　(公財)新宿区勤労者・仕事支援センター　勤労者サービス課
☎ 03-3208-2311

男性の育児・介護サポート企業奨励金

助成金

男性従業員が育児・介護休業を取得または育児・介護短時間勤務制度を利用した企業に対して奨励金を支給します。

問合せ先　新宿区　男女共同参画課
☎ 03-3341-0801

働くパパママ育業応援奨励金

助成金

男性の育業や、育児中の女性の就業継続を応援する都内企業・法人等を支援します。

問合せ先　(公財)東京しごと財団　雇用環境整備課
☎ 03-5211-2399

介護休業取得応援奨励金

助成金

介護休業取得・就業継続を推進する都内中小企業・法人等を応援します。

問合せ先　(公財)東京しごと財団　雇用環境整備課
☎ 03-5211-2399

東京都・国の助成金を活用したい

東京都の雇用環境整備のための助成金一覧

東京都の雇用環境整備のための助成金一覧

国の雇用関係の助成金一覧

国の雇用関係の助成金一覧

テレワークの情報を知りたい

東京テレワーク推進センター

東京テレワーク推進センター

厚生労働省 テレワーク総合ポータルサイト

厚生労働省 テレワーク総合ポータルサイト

その他働きやすい職場づくりの情報を知りたい

TOKYOはたらくネット

TOKYOはたらくネット

東京都 家庭と仕事の両立支援ポータルサイト

東京都 家庭と仕事の両立支援ポータルサイト

9 支援の情報を知りたい

新宿ビズタウンメール

情報発信

区の産業振興施策や、各支援機関の施策情報を掲載したメールマガジン「新宿ビズタウンメール」を月1～2回配信しています。

問合せ先　新宿区　産業振興課
☎ 03-3344-0701

新宿ビズタウンニュース

情報発信

区の産業振興施策や各種産業情報を掲載した広報誌「新宿ビズタウンニュース」を年2回発行しています。

問合せ先　新宿区　産業振興課
☎ 03-3344-0701

J-Net21（中小企業ビジネス支援サイト）

情報発信

中小企業経営者の課題解決をサポートする最新の支援情報や事例をお届けします。

問合せ先　（独）中小企業基盤整備機構　広報課
☎ 03-5470-1519

10 省エネ・創エネに取り組みたい

新宿区省エネルギー及び創エネルギー機器等導入補助金

助成金

太陽光発電システム・LED照明・高効率空調設備を導入する中小企業者（個人事業者を含む）に対して、設備費用の一部を補助します。

問合せ先　新宿区　環境対策課
☎ 03-5273-3763

新宿再エネオークション

その他

環境省推奨の電力オークション「エネオク」を活用し、区内法人や個人事業主の再エネ電力への切替を推進する取組です。オークション利用にかかる費用は無料で、オークション後の切替は任意です。

問合せ先　新宿区　環境対策課
☎ 03-5273-3763

HTTの推進に向けた支援策の紹介

情報発信

国や都が実施する、HTT（電力をへらす・つくる・ためる）の推進に向けた助成金等各種支援策を紹介しています。

問合せ先　東京都産業労働局　総務課
☎ 03-5320-4862

11 会議室を借りたい

新宿区立産業会館（BIZ新宿） ※有料

会議室

中小企業が研修や会議等で利用できる会議室を貸出ししています。

研修、会議、採用試験等の目的で使用できます。（趣味、物品販売、会員勧誘、入場料を徴収するイベント等には利用できません。）

【所在地】新宿区西新宿6−8−2

問合せ先　新宿区立産業会館（BIZ新宿）

☎ 03-3344-3011

多目的ホール

研修室A

商談室

12 仕事を発注したい

新宿区シルバー人材センター ※有料

その他

原則として60歳以上の会員に対し、生きがいや生活の充実を図るとともに、活力ある地域社会を作り出すことを目指しています。発注を検討されている方はご相談ください。

問合せ先　（公社）新宿区シルバー人材センター

☎ 03-3209-3181

新宿区勤労者・仕事支援センター　受注センター※有料

その他

企業等から受注した仕事を、新宿区内の障害者就労施設等へ配分しています。当センターでは、仕事の難易度、納期などの内容に応じて、対応可能な施設への調整、施設の紹介も行っています。発注を検討されている方はご相談ください。

受注仕事の例を紹介します!

種別	内容	発注元	受注額の例または目安額
商品包装作業	商品のセット･バーコード貼りから保管先までの納品	商事会社	1セットあたり5円から 納品代は別途
清掃作業	定期的な基地での除草など(月2回程度)	寺院	1回あたり7,000円
封入･発送作業	学会誌の1,700通の封入と出荷郵便局への持込み。	公益法人	1通あたり6円から 郵便局への持込み代は別途
封筒印刷	名入り長3･角2封筒の各500枚の制作。版下制作から希望封筒の手配も含む。	社会保険労務士事務所	長3封筒1枚あたり20円から 角2封筒1枚あたり29.5円から
資料･テキスト印刷	受講者へ配付するテキスト4種の印刷と製本	公益法人	内容に応じて都度見積もります。 1部あたり65円から

※この例は一部です。お見積もりも含めてお気軽にお問い合わせください。

問合せ先　（公財）新宿区勤労者・仕事支援センター　コミュニティ事業課

☎ 03-5273-3852

新宿区の主な関連部署一覧

※来庁時には、公共交通機関をご利用ください。

①産業振興課

〒160-0023 新宿区西新宿6−8−2　BIZ新宿4階

TEL 03-3344-0701　　FAX 03-3344-0221

②男女共同参画課

〒160-0007 新宿区荒木町16番地　ウィズ新宿

TEL 03-3341-0801　　FAX 03-3341-0740

③消費生活就労支援課

〒160-0022　新宿区新宿5−18−21 第二分庁舎3階

TEL 03-5273-3925　　FAX 03-5273-3110

④(公財)新宿区勤労者・仕事支援センター

〒160-0022 新宿区新宿7−3−29　新宿ここ・から広場　しごと棟

TEL 03-3208-1450　　FAX 03-3208-3100

①

②

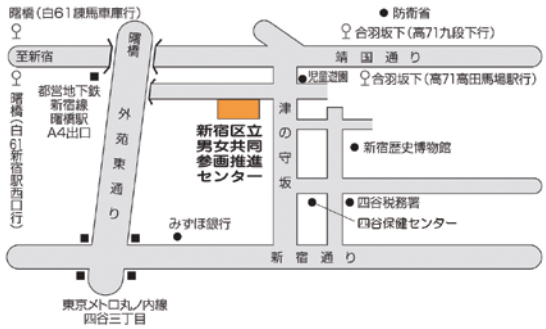

③

④

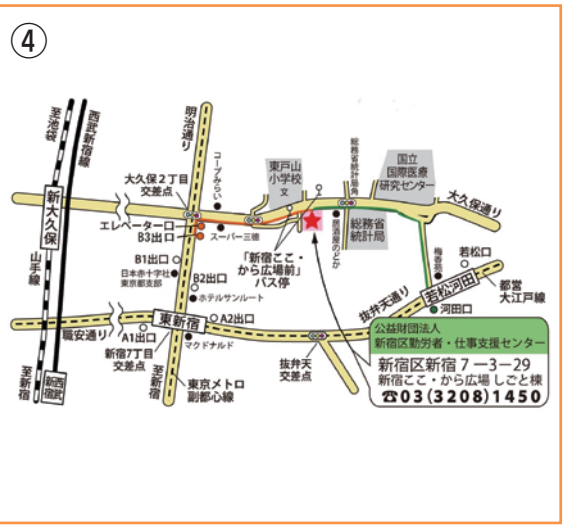

主な支援機関一覧

（公財）東京都中小企業振興公社〈本社〉
〒101-0025　千代田区神田佐久間町1−9　東京都産業労働局秋葉原庁舎
TEL 03-3251-7881

東京商工会議所〈新宿支部〉
〒160-0023　新宿区西新宿6−8−2　BIZ新宿4階
TEL 03-3345-3290

東京都よろず支援拠点〈新橋事務所〉
〒105-0004　港区新橋1−18−6　共栄火災ビル1階
TEL 03-6205-4728

中小企業庁
〒100-8912　千代田区霞が関1−3−1
TEL 03-3501-1511（代表）

（独）中小企業基盤整備機構〈本部〉
〒105-8453　港区虎ノ門3−5−1　虎ノ門37森ビル
TEL 03-3433-8811（代表）

東京都〈産業労働局〉
〒163-8001　新宿区西新宿2−8−1
TEL 03-5321-1111（代表）

日本政策金融公庫〈新宿支店〉
〒160-0023　新宿区西新宿1−14−9
TEL 03-3343-1261

（公財）東京しごと財団
〒102-0072　千代田区飯田橋3−10−3　東京しごとセンター4階
TEL 03-5211-2310

新宿区中小企業支援ガイド
発行年月：令和5年9月
発　　行：新宿区
編　　集：新宿区文化観光産業部産業振興課
新宿区西新宿6-8-2
電　　話　03-3344-0701
F A X　03-3344-0221

印刷物登録番号　2023−40−2803