みょうが坂児童遊園だより

第３号
令和４年
８月発行

■再整備プランが決まり、いよいよ工事が始まります！

「みょうが坂児童遊園」（四谷四丁目２３）においては、これまで様々な調査やアンケートなど行い、再整備計画づくりを進めてきました。この度、地域の皆様の意見やアイデアを活かした再整備プランが完成し、これからからいよいよ整備工事を行います。

図はすべて設計時点のものであり、整備工事に伴い、一部内容に変更が生じる場合があります。
また、形状、色等は実際とは異なる場合があります。

■今後のスケジュール（予定）

工事期間中は近隣の皆さまに何かとご不便、ご迷惑をおかけしますが、ご理解とご協力をお願いいたします。

令和４年					令和５年		
８月	９月	１０月	１１月	１２月	１月	２月	３月
契約手続き	工事準備	工事					開園

みょうが坂児童遊園の再整備について、ご意見・ご要望等をお待ちしています。

新宿区みどり公園課公園計画係
〒160-8484 新宿区歌舞伎町一丁目４番１号　TEL：03-5273-3915（直通）　FAX：03-3209-5595
メールアドレス midorikoen@city.shinjuku.lg.jp　　新宿区ホームページ http://www.city.shinjuku.lg.jp/

■みょうが坂児童遊園の完成予想平面図（再整備プラン）

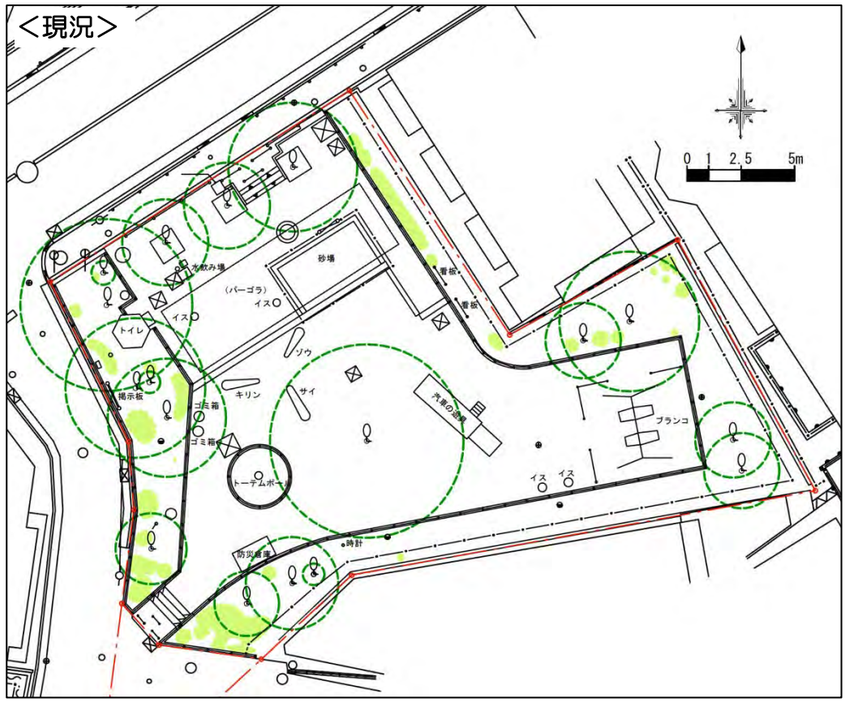

＜再整備後＞

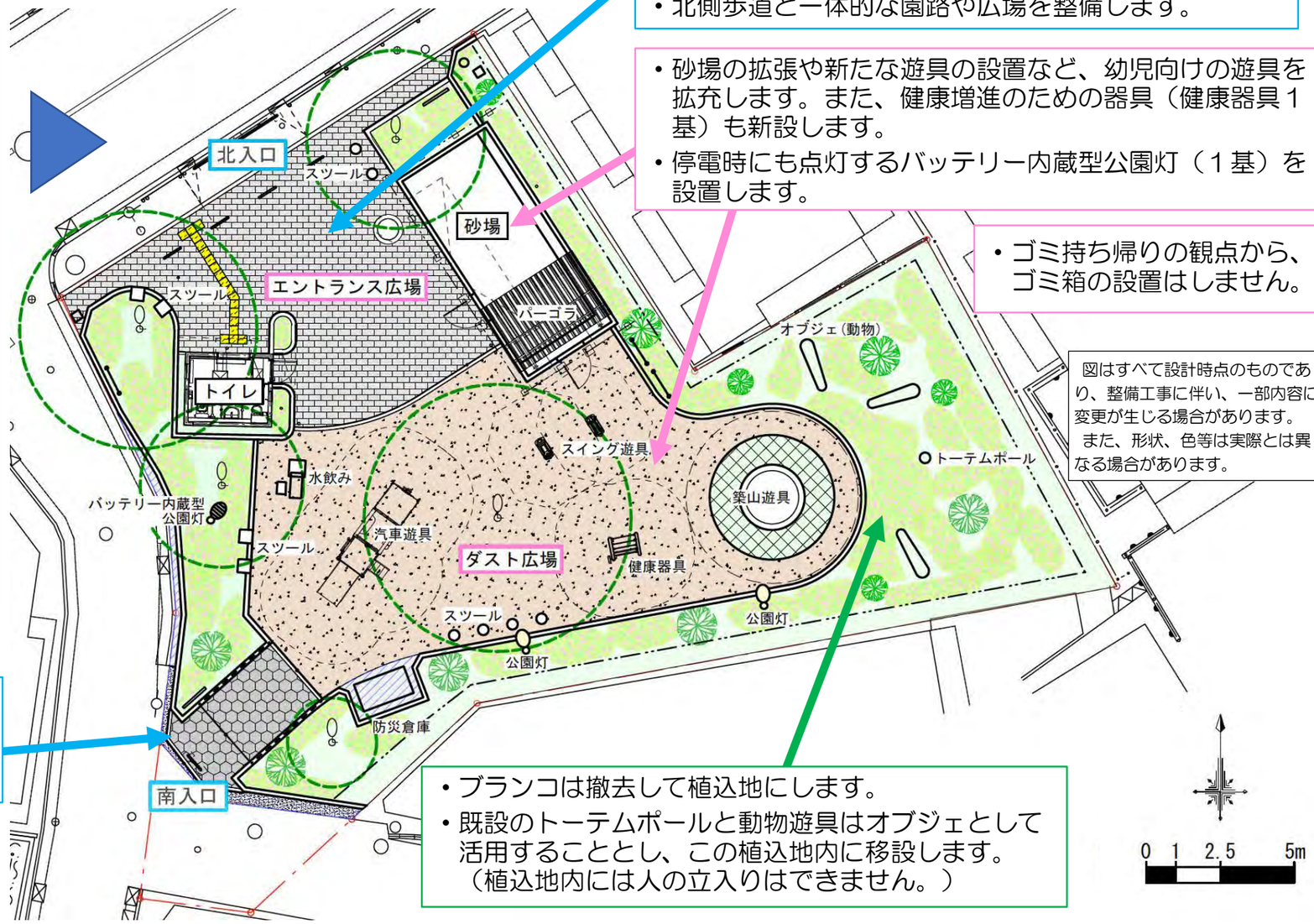

- 既存高木を整理して、見通しのよい、明るく開放的な入口にします。
- 北側歩道と一体的な園路や広場を整備します。

- 砂場の拡張や新たな遊具の設置など、幼児向けの遊具を拡充します。また、健康増進のための器具（健康器具１基）も新設します。
- 停電時にも点灯するバッテリー内蔵型公園灯（１基）を設置します。

- ゴミ持ち帰りの観点から、ゴミ箱の設置はしません。

図はすべて設計時点のものであり、整備工事に伴い、一部内容に変更が生じる場合があります。
また、形状、色等は実際とは異なる場合があります。

- 入口の幅を広くし、階段をスロープにします。
- 施設の配置を工夫して、入口からの園内見通しを改善します。

※スツール（１人座り用の休憩施設）

- ブランコは撤去して植込地にします。
- 既設のトーテムポールと動物遊具はオブジェとして活用することとし、この植込地内に移設します。（植込地内には人の立入りはできません。）

＜設置する遊具＞

●新規遊具　※写真は整備イメージであり、色や形状は変わる可能性があります。

◎築山遊具

- 触覚、視覚、登り降りなどを楽しむ。
- 対象年齢：3～6 歳

◎スイング遊具（２基）

- ゆれる動きを楽しむ。
- 対象年齢：3～6 歳

●拡張整備

◎砂場（現況の２倍程度の大きさで再整備）

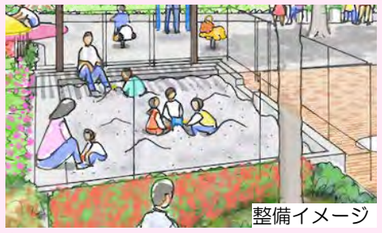

- 触覚、形を作って楽しむ。
- 対象年齢：1～6 歳

●既存遊具

◎汽車遊具（移設）

- 滑る、くぐる、ごっこ遊びを楽しむ。
- 対象年齢：3～6 歳

＜設置する健康器具＞

◎ぶらさがり健康器

■植栽について

図はすべて設計時点のものであり、整備工事に伴い、一部内容に変更が生じる場合があります。
また、形状、色等は実際とは異なる場合があります。

みょうが坂児童遊園の再整備にあたっては、下記のとおり、既存高木の本数を整理するとともに、季節感が感じられる中低木等を充実させます。

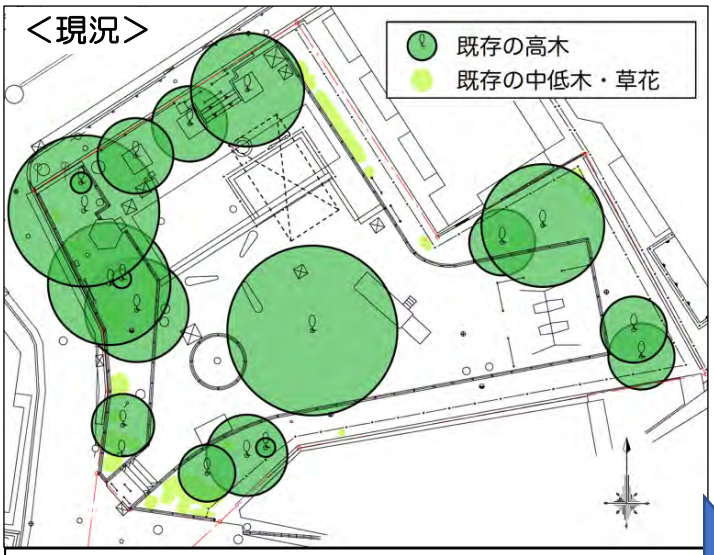

- 高木同士が近く、枝葉が競合して樹形が不整形となっています。
- 境界付近の高木は、越境枝等により強剪定が必要となり、健全な生育環境となっていません。
- 外周部に高木が多いため、園内の見通しが良くありません。
- 植込地がほぼ裸地化しており、殺風景な印象を与えています。

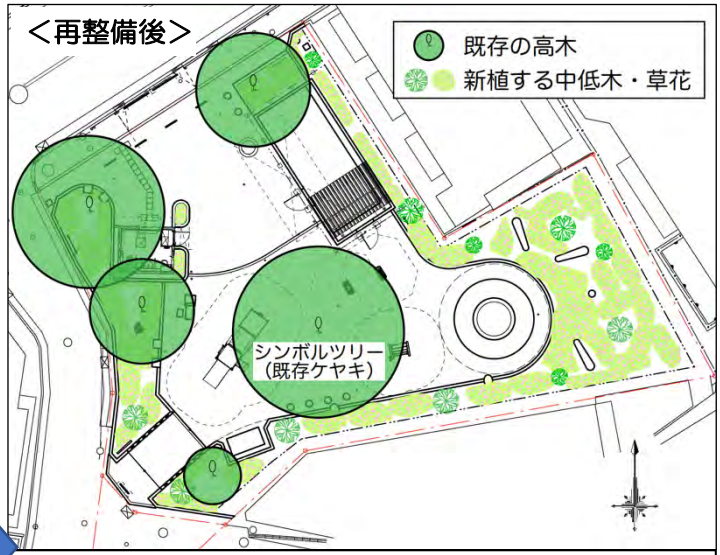

- 公園中央にあるケヤキは、当園のシンボルツリーとし、周囲からも目に入るようにします。
- 北入口の既存高木は本数を減らし、開放的な入口を実現します。
- 公園東側奥の植込地は規模を広げ、健全な生育が困難な既存高木を整理した上で、中低木等による植栽で彩ります。
- 公園西側の既存高木のうち、細街路の拡幅やトイレの改築で残置が困難となるものは整理し、低木主体の植栽を行います。
- 公園外周部は、中低木等を主体に植栽し、色彩や季節感が感じられる空間とします。

＜植栽予定の中低木等＞

植栽予定の中低木等のうち、一部を掲載いたします。

ハナズオウ

ジンチョウゲ

シャクナゲ

シャガ

ハツユキカズラ

シモツケ

ニシキギ

キンモクセイ

マホニアコンヒューサ

ツワブキ