

索引

あ

| | |
|-------------------|-----|
| IT技術者在宅養成講座 | 103 |
| 愛の手帳 | 17 |
| 青い鳥郵便はがき | 54 |
| あゆみの家 | 113 |
| あん摩・はり・きゅう師資格養成事業 | 102 |
| ETC割引（有料道路料金の割引） | 67 |
| 移動支援 | 37 |
| 医療型児童発達支援 | 36 |
| NHKテレビ放送受信料の免除 | 53 |
| オストメイト社会適応訓練 | 91 |

か

| | |
|-------------------|------------|
| ガイドヘルパー紹介 | 74 |
| 家具転倒防止器具取付け事業 | 57 |
| 紙おむつ等支給（費用助成） | 47 |
| 基幹相談支援センター | 7 |
| 吃音者講習会 | 91 |
| 休養ホーム | 86 |
| 教育委員会 | 11 |
| 共同生活援助（グループホーム） | 34,120,121 |
| 居住サポート | 37 |
| 居宅介護 | 33 |
| 居宅訪問型児童発達支援 | 36 |
| 緊急通報・火災安全システム | 57 |
| 緊急ネット通報 | 58 |
| 区営住宅入居者の募集 | 93 |
| グループホーム | 34,120,121 |
| 車椅子の貸出 | 50 |
| 車いす利用券 | 62 |
| 計画相談支援 | 35,39 |
| 携帯電話基本使用料等の割引 | 55 |
| けやき歯科診療所 | 30 |
| 原爆被害者見舞金 | 24 |
| 公共施設内の売店設置 | 98 |
| 航空運賃の割引 | 66 |
| 講座・講習 | 89 |
| 高次脳機能障害相談支援 VIVID | 15 |
| 行動援護 | 33 |
| 喉頭摘出者発声訓練 | 91 |
| 高齢者総合相談センター | 10 |
| 国立職業リハビリテーションセンター | 99 |
| ことばの教室 | 108 |
| 子ども総合センター | 8,111 |
| ごみの戸別訪問収集 | 51 |

さ

| | |
|-------------------|----|
| 災害時要援護者名簿登録 | 56 |
| 在宅医療相談窓口 | 9 |
| 在宅重症心身障害児（者）訪問事業 | 31 |
| 在宅重度心身障害者介護人休養助成 | 48 |
| 在宅人工呼吸器使用者災害時支援事業 | 60 |

し

| | |
|------------------------|----------------|
| 視覚障害者交流コーナー | 82 |
| 施設入所支援 | 33, 115 |
| 失業給付 | 103 |
| 自転車等駐輪場の料金の免除 | 66 |
| 児童委員 | 12 |
| 児童育成手当（育成手当・障害手当） | 20 |
| 自動車改造費の助成 | 69 |
| 自動車運転教習費助成 | 69 |
| 自動車事故による重度後遺障害者への介護料支給 | 23 |
| 自動車燃料費助成 | 61 |
| 児童発達支援 | 36, 122 |
| 児童扶養手当 | 20 |
| 社会福祉協議会 | 13 |
| シャロームみなみ風 | 8,115 |
| 重症心身障害児等在宅レスパイト等サービス | 49 |
| 住宅設備改善費 | 44 |
| 重度障害者等包括支援 | 33 |
| 重度心身障害者手当 | 18 |
| 重度訪問介護 | 33 |
| 重度脳性麻痺者介護人派遣 | 48 |
| 就労移行支援 | 34, 116 |
| 就労継続支援（A型・B型） | 34,118,119 |
| 就労定着支援 | 34,116,117,118 |
| 手話関係 | |
| 議会手話通訳者配置 | 84 |
| 手話講習 | 89, 125 |
| 手話通訳者・要約筆記者の派遣 | 80 |
| 手話通訳者の養成 | 125 |
| 巡回入浴サービス | 46 |
| 障害基礎年金（国民年金） | 22 |
| 障害厚生年金・障害手当金 | 22 |
| 障害児相談支援 | 36 |
| 障害児通所支援 | 36,38 |
| 障害児通所支援事業所 | 122 |
| 障害児等タイムケア | 37, 124 |
| 障害児福祉手当 | 18 |
| 障害者位置探索システム | 59 |

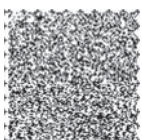

索引

| | |
|------------------------|------------|
| 障害者虐待防止センター | 7 |
| 障害者生活支援センター | 8,114 |
| 障害者福祉課 | 6 |
| 障害者福祉活動事業助成 | 87 |
| 障害者福祉センター | 8,109 |
| 障害福祉サービス | 33, 38 |
| 小児精神障害者入院医療費助成 | 28 |
| 小児慢性特定疾病医療費助成 | 28 |
| 自立訓練 | 34,117,118 |
| 自立支援医療（育成医療） | 27 |
| 自立支援医療（更生医療） | 26 |
| 自立支援医療（精神通院医療） | 27 |
| 自立生活援助 | 34 |
| 寝具乾燥・消毒サービス | 47 |
| 新宿区勤労者・仕事支援センター | 96 |
| 新宿けやき園 | 115 |
| 新宿生活実習所（ぼれぼれ福祉園） | 112 |
| 新宿青年教室 | 108 |
| 新宿福祉作業所 | 115 |
| 新宿養護学校 | 106 |
| 心身障害者医療費助成制度（マル障） | 26 |
| 心身障害者福祉タクシー（福祉タクシー利用券） | 61 |
| 心身障害者福祉手当 | 18 |
| 心身障害者リフト付きタクシー | 62 |
| 身体障害者相談員 | 12 |
| 身体障害者手帳 | 16 |

す～そ

| | |
|------------------------|-----|
| 水道料金・下水道料金の免除 | 54 |
| ストレッチャー利用券 | 62 |
| スポーツセンター | 84 |
| 住み替え居住継続支援 | 94 |
| 住み替え相談（住宅相談） | 93 |
| 生活介護 | 33 |
| 生活福祉資金の貸付 | 52 |
| 精神障害者都営交通乗車証 | 64 |
| 精神障害者福祉ホーム | 122 |
| 精神障害者保健福祉手帳 | 17 |
| 成年後見センター | 13 |
| 税の軽減 | 70 |
| 選挙 | 83 |
| 全国障害者総合福祉センター（戸山サンライズ） | 88 |

| | |
|-------------|----|
| 相談支援事業所 | 39 |
| 粗大ごみ等の手数料減免 | 53 |
| 粗大ごみ運び出し収集 | 52 |

た～て

| | |
|-------------------|--------|
| 高田馬場福祉作業所 | 115 |
| タクシー運賃の割引関係 | |
| タクシー運賃の割引 | 63 |
| 福祉タクシー利用券 | 61 |
| 車いす利用券・ストレッチャー利用券 | 62 |
| リフト付きタクシー | 62 |
| 多世代近居同居助成 | 95 |
| たばこ小売販売業の許可 | 98 |
| 短期入所（ショートステイ） | 33 |
| 地域移行支援 | 35 |
| 地域活動支援センター | 10,41 |
| 地域生活支援拠点 | 8 |
| 地域生活支援事業 | 37, 41 |
| 地域定着支援 | 35 |
| 地域福祉権利擁護事業 | 13 |
| 知的障害者相談員 | 12 |
| 駐車禁止の対象除外 | 68 |
| 中等度難聴児発達支援事業 | 45 |
| 聴覚障害者交流コーナー | 82 |
| 聴力障害者情報文化センター | 15 |
| 通所施設 | 116 |
| 手当（各種手当） | 18,20 |
| デイケア（保健センター） | 31 |
| DV相談ダイヤル | 7 |
| 鉄道旅客運賃の割引 | 63 |
| 点字関係 | |
| 点字講習 | 90 |
| 点字図書・録音図書等 | 76 |
| 点字図書館 | 75,78 |
| 点字版広報誌等の発行 | 79 |
| 点訳奉仕員等の養成 | 126 |
| 電話使用料助成 | 48 |
| 電話番号の無料案内（ふれあい案内） | 55 |

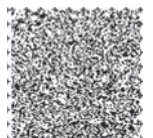

索引

と

| | |
|----------------------|-----|
| 東京しごと財団総合支援部障害者職業支援課 | 101 |
| 東京障害者職業センター | 97 |
| 東京障害者職業能力開発校 | 100 |
| 東京都児童相談センター | 14 |
| 東京都障害者IT地域支援センター | 14 |
| 東京都障害者福祉会館 | 15 |
| 東京都心身障害者福祉センター | 14 |
| 東京都心身障害者扶養共済制度 | 25 |
| 東京都手をつなぐ育成会 | 15 |
| 東京都発達障害者支援センター | 14 |
| 東京都盲ろう者支援センター | 15 |
| 東京都立北療育医療センター | 30 |
| 東京都立小児総合医療センター | 30 |
| 東京都立心身障害者口腔保健センター | 30 |
| 東京都立中部総合精神保健福祉センター | 14 |
| 同行援護 | 33 |
| 都営交通の割引 | 65 |
| 都営交通無料乗車券 | 64 |
| 都営住宅使用料の特別減額 | 93 |
| 都営住宅申し込みの優遇 | 92 |
| 特別永住者等重度障害者特別給付金 | 24 |
| 特別支援学級 | 105 |
| 特別支援学校 | 107 |
| 特別支援教育就学奨励費 | 108 |
| 特別児童扶養手当 | 20 |
| 特別障害者手当 | 18 |
| 図書館の各種サービス | 75 |
| 土曜ケアサポート | 37 |
| 都立公園駐車場の無料利用 | 88 |
| 都立公園等入場料の免除 | 87 |

な

| | |
|--------------------------|--------|
| 中強羅区民保養所・区民健康村の利用料金割引 | 87 |
| 難病医療費等助成 | 28 |
| 日常生活用具 | 44 |
| 日中ショート | 37 |
| 280MHz（メガヘルツ）防災ラジオ無償貸与事業 | 60 |
| 日本視覚障害者職能開発センター | 98 |
| 日本視覚障害者団体連合 | 15 |
| 入所施設（施設入所） | 33,115 |
| 年金（障害基礎年金・障害厚生年金） | 22 |
| 脳性まひの産科医療補償制度 | 23 |

は

| | |
|---------------------|-----------|
| ハローワーク新宿（新宿公共職業安定所） | 96 |
| 119番ファクシミリ緊急通報 | 58 |
| 110番アプリシステム | 59 |
| フェリー旅客運賃の割引 | 66 |
| 福祉ホーム | 37,41,122 |
| ふれあい入浴 | 51 |
| ヘルプカード | 59 |
| 保育園等 | 104 |
| 保育所等訪問支援 | 36 |
| 放課後等デイサービス | 36,123 |
| 防災ラジオ無償貸与事業 | 60 |
| 訪問理美容サービス | 46 |
| 保健センター | 9 |
| 保健予防課 | 9 |
| 補助犬の給付 | 50 |
| 補装具費の支給（購入・借受・修理） | 45 |
| ボランティア等 | 125 |

ま

| | |
|-------------------|-----|
| まなびの教室 | 106 |
| マル障（心身障害者医療費助成制度） | 26 |
| 民営バス運賃の割引 | 66 |
| 民生委員 | 12 |
| 盲人ホーム | 102 |
| 盲ろう者への通訳・介助者派遣 | 82 |
| 盲ろう者向け通訳・介助者の養成 | 126 |

や

| | |
|----------------|----|
| 家賃等債務保証料の助成 | 94 |
| UR都市機構の抽選優遇区分等 | 95 |
| 有料道路料金の割引 | 67 |
| 予防接種事業 | 28 |

ら

| | |
|--------------|----|
| ライブラリースペース | 82 |
| リフト付きタクシーの運行 | 62 |
| 療育手帳（愛の手帳） | 17 |
| 療養介護 | 33 |

