7月の北新宿子ども家庭支援センター

新宿区北新宿３－２０－２ Tel:3365-1121 /Fax:3365-1122

子ども家庭支援センターは、防犯カメラを設置しています。

今月のトピックス

☆学校休業期間（7月21日～8月24日）は平日午前9時～午後6時（中高生は午後7時まで）、土曜日・日曜日・祝日は午前９時３０分～午後６時です。

★小学生コーナー★

北センわくわくイベント

★七夕かざりをつくろう★

七夕の笹かざりをつくって、かざりましょう！！

●日時：１日（火）～7日（月）日曜日を除く
２：００～３：００　３：３０～４：００

●場所：工作室

☆申し込みは不要です。

☆センター職員に声をかけてください。

✿手形アート✿

新海みわ先生

手形をモチーフにしてアート作品にしよう

●日時：１６日（水）２：３０～３：１５

●場所：ゆうぎ室

●定員：１５名

●申し込み期間：2日（水）～１５日（火）日曜日を除く

☆申し込みは本人が来てください。

☆先着順になります。

♫子ども会議♫

議題：センターのルールについて、観たい映画意見やリクエストをみんなで出し、話し合いましょう！

●日時：９日（水）３：４５～４：１５

●場所：工作室

●対象：小学生

☆申し込みは不要です。

♥おはなしの会♥

絵本や紙芝居、パネルシアターなどを使って、職員が読み聞かせをします。

●日時：２５日（金）３：４０～４：００

●場所：工作室

●対象：　小学生・乳幼児親子

☆申し込みは不要です。

けん玉クラブ

●日時：１０日（木）
４：００～５：００

●場所：ゆうぎ室

●持ち物：うわばき・すいとう・タオル

☆動きやすい服装で参加してください

☆登録制（新宿区民の方）

秋まつり実行委員会

秋まつりに向けて準備をすすめよう！

●日時

第2回…　2日（水）３：３０～４：３０

第3回…１７日（木）３：３０～４：３０

●場所：ゆうぎ室

●対象：実行委員

☆実行委員会に出られない日や、遅れそうな日がある人は職員に教えてね。来ることができる日に来て準備しよう。

★小学生コーナー★

＊ダンスクラブ＊

髙島みなみ先生

●日時：８日（火）、２２日（火）
　　４：００～５：００

●場所：レクホール

●持ち物：うわばき・すいとう・タオル

☆動きやすい服装で参加してください。

☆登録制（新宿区民の方）

※令和7年度の募集は終了しました。

＊日本舞踊の会＊

山村佐智子先生

●日時：１８日（金）
　　４：００～５：００

●場所：レクホール

●持ち物：ゆかた・おび・たび・すいとう

☆登録制（新宿区民の方）

※令和7年度の募集は終了しました。

～子ども会議ほうこく～

5月２８日（水）に行った子ども会議の内容をほうこくします。

☆子ども会議ってなに？…センターがみんなにとって楽しい場所になるように、子どもたちの代表となって集まった人たちが、いろいろなテーマを話し合う会議です。

☆今後の子ども会議の日程…7月、１０月、１１月、１月　にあります。

☆『ご意見ボックス』…玄関ホールのたなの上においてあるポストに、やってみたいことなどを書いて入れてね。センターの運営にいかしていきます。

☆議題　　☆話し合いで出た意見やアイデア

①『センターでやってほしいこと』では、工作（紙粘土）、ゆうぎ室で遊ぶ→運動ゲーム、学芸会などの意見が出ましたが、工作の紙粘土とゆうぎ室の運動ゲームは、北センわくわくイベントでやりたいと思います。お楽しみに！

②『秋まつりであったらいいなと思うお店について』では、魚つり、宝つりゲーム、なぞとき迷路、じゃんけん大会、紙コップ輪投げ、紙コップを飛ばすゲーム、オリジナルプラ板作りというアイデアが出ました。

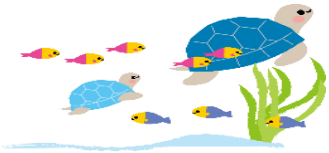

秋まつり実行委員会でさらに話し合って決めたいと思います。

たくさんの意見やアイデアを出してくれたお友だちありがとう！

再生紙（80%以上）を使用しています。