

つどいのへや 「どんぐり」

利用案内

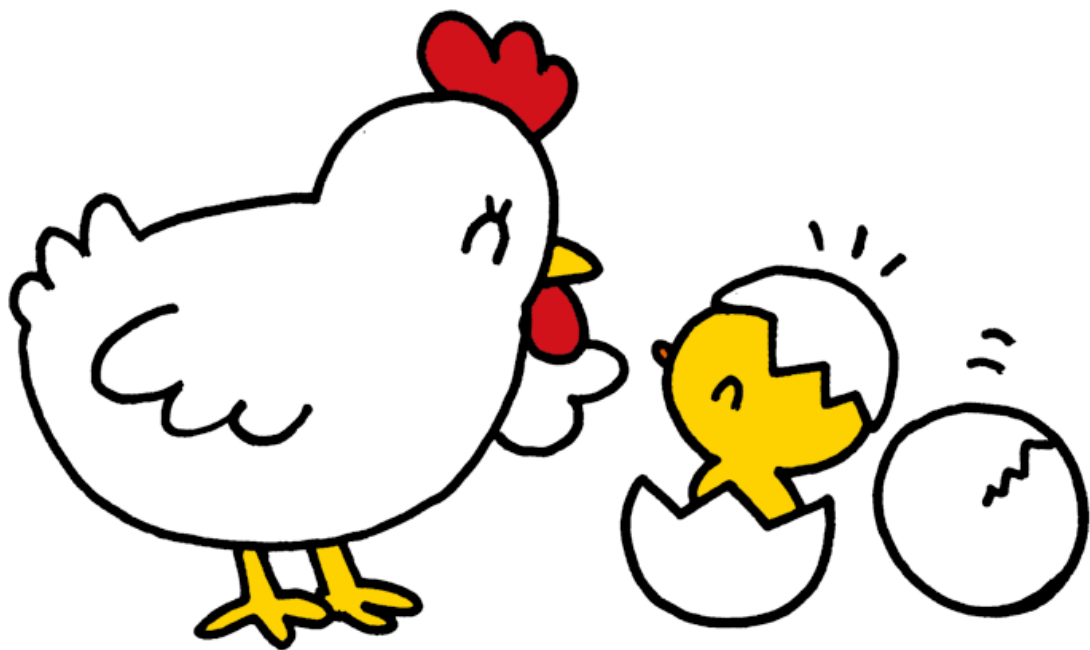

新宿区立西戸山幼稚園

子育て真っ最中の皆さん、集まれ！

地域の子育て支援として、小さいお子さんが安心して遊べる場、保護者の方のコミュニティの場としてご利用いただければと思います。

子育てについて困ったこと、分からないことを一人で悩まずに、一緒に考えていきましょう。

〔利用できる日〕 火・木曜日 11:30~16:30

水・金曜日 10:30~16:30

(昼食時間は 12:00~13:00)

都合の良い時間にいらしてください。

祝日、年末年始、幼稚園が定める日を除く。

(幼稚園の夏季休業日は火~金曜日 10:30~16:30)

〔利用手続き〕

- ・初めに登録をしていただきます。(無料)
- ・就学前の乳幼児と保護者の方が利用できます。住所の分かるものをお持ちください。(健康保険証、乳幼児医療証、運転免許証 等)

〔主な事業内容〕

- 親子の遊びの場
- 子育て中の親子の交流の場
- 子育て講座(食事、健康などについての講習、リトミック、コンサートなど)
- 子育て相談・電話相談 03-3362-0423 (火~金曜日 9:00~11:00)
- 地域の子育て関連情報の提供



〈主な活動〉

- ・手遊び・作って遊ぼう・体を動かして遊ぼうなどのお楽しみタイムや絵本の読み聞かせ
- ・みんなのへやでの「どんぐりタイム」
- ・身長・体重測定
- ・園庭での外遊び(砂場、滑り台、鉄棒等)
- ・幼稚園児との交流



〔楽しく過ごすために〕

- お子さんの行動は、保護者の責任のもとでお願いします。
- 履いてきた靴は室内の靴箱をご利用ください。
- おもちゃはお子さんの興味に応じて、自由に出して遊んでください。
- 貴重品は各自で管理してください。荷物はかごをご利用ください。
- オムツ交換はオムツ交換台で行ってください。
- オムツやごみ類は、すべてお持ち帰りください。
- ミルク用のお湯が必要な場合はお申し出ください。
- お子さんが口に入れたおもちゃなどは各自で洗ってください。
- 園庭で遊ぶときは、幼稚園児の動きに気を付けて遊んでください。

(幼稚園児の遊びの中に入ることはできません。)

つどいのへやの一日

11:30 はじまり (水・金曜・夏季休業日は10:30)

○入口で手をアルコール消毒します。手洗い場で石鹸で洗います。

○受付名簿に名前、年齢、利用時間等を記入します。

○名札を付けて遊びます。



12:00~13:00

○昼食 (お弁当を持ってきた方はこの時間にどうぞ)



16:15~16:30

◎片付け おもちゃなどを元のところに片付けて、帰る準備をします。

○帰るときは名札を戻し、受付名簿に帰る時間を書き込みます。

☆都合により時間、活動など、変更または中止にさせていただく場合があります。

ご理解、ご協力の程、よろしくお願いいたします。

*詳しくは月の予定・子育て講座のチラシ・ホームページ等をご覧ください。

新宿区立西戸山幼稚園

新宿区百人町4-7-1

電話 3362-0423

問い合わせは 火曜日～金曜日