비상시

재해로부터 반려동물을 지키려면

재해가 발생했을 때 보호자와 반려동물이 안전하게 대피할 수 있도록 평소에 미리 준비해 둡니다.

신주쿠구 보건소·위기관리과
도쿄도 수의사회 신주쿠지부

재해가 발생했을 때 당황하지 않으려면

사람과 반려동물 모두에게 생명을 보호하는 일이 가장 중요합니다

재해가 발생했을 때 반려동물을 보호하는 이는 보호자입니다.
따라서 반려동물의 생명을 보호하려면 먼저 보호자가 무사해야 합니다. 평소에 가족들과 함께 가장 가까운 대피소의 위치와 대피 경로를 확인해 두도록 합니다. 아울러 주택의 내진화와 더불어 가구의 전도·낙하·이동 등이 발생하지 않도록 대책을 마련해 둡니다.

확인해 둡시다

- 집과 반려동물 공간의 안전
- 대피소 위치, 대피 경로
- 가족 간 연락 방법
- 방재용품 준비
- 가까운 동물 병원 위치

준비해 둡시다

기본적으로 대피소에서는 반려동물 돌봄에 필요한 케이지, 기타 물품, 사료 등을 보호자가 직접 지참해야 합니다. 만약 자택이 안전하다면 굳이 대피소로 대피할 필요는 없습니다.
재해 시에는 약이나 처방 사료를 구하기 어렵습니다. 따라서 평소에 여유 있게 준비해 두도록 합니다.

반려동물을 위한 방재용품

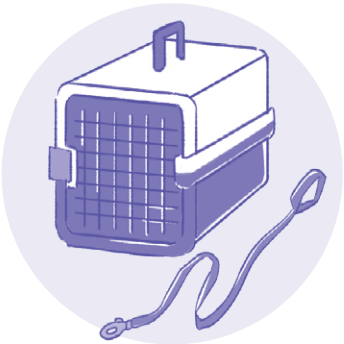

백신 접종 기록, 진료 이력, 복용 중인 약이 기재된 건강 기록, 개체 정보를 준비해 둡니다.

- 사료와 물(5일 치 이상)
- 케이지, 이동 가방, 리드줄, 하네스
- 배변 용품(배변 패드, 고양이 배변용 모래, 신문지 등)
- 상비약, 처방 사료
- 개체 정보(등록 번호, 마이크로칩 번호, 건강 기록 등)
- 반려동물 사진
- 테이프, 비닐 봉투, 수건, 식기, 장난감, 세탁 망 (반려동물이 고양이일 때) 등 기타 필요 용품

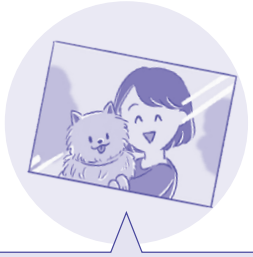

반려동물과 보호자가 함께 찍은 사진은 보호자를 판별할 때 도움이 됩니다.

평소의 준비와 마음가짐

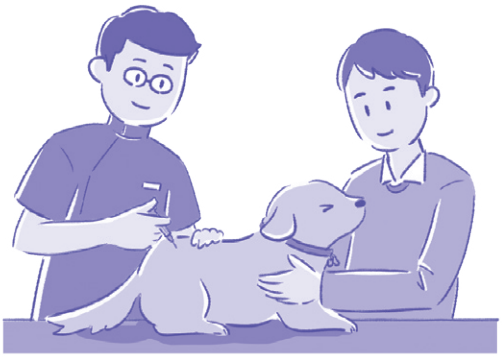

건강 관리

대피소 생활 시 반려동물의 건강을 지키기 위해 평상시에도 반려동물을 청결한 상태로 유지합니다.
아울러 광견병 예방 접종(반려동물이 개일 때), 기타 필요한 백신 접종을 미리 마치고 벼룩이나 진드기도 제거해 둡니다.

식별 표시

재해 시에는 보호자와 반려동물이 서로를 놓쳐 함께 대피하지 못할 가능성도 있습니다. 잃어버린 반려동물이 다시 보호자의 품으로 돌아올 수 있도록 식별 표시를 해 둡니다.
식별 표시 방법에는 반려동물의 종류에 따라 마이크로칩, 분실 방지표, 이름표, 광견병 예방 접종 확인표(반려동물이 개일 때), 다리 밴드, 귀 인식표가 있습니다. 식별 표시는 반려동물을 구호할 때도 중요한 정보가 됩니다.

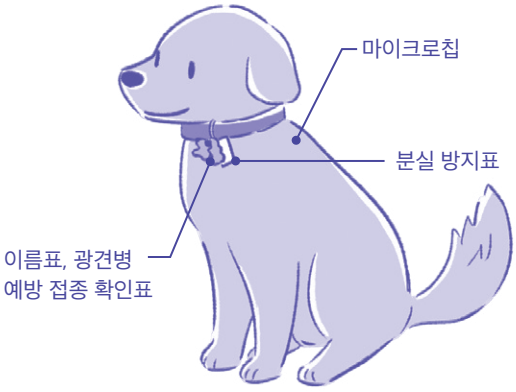

작은 IC 칩을 반려동물 피하에 삽입해 두고 필요시 전용 스캐너로 읽어내면 보호자를 특정할 수 있습니다.
한번 삽입하면 반영구적으로 개체 식별을 할 수 있습니다.

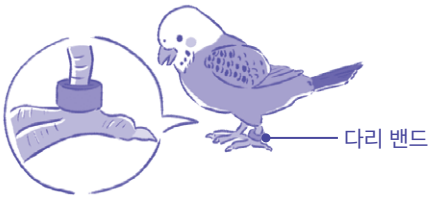

훈련

대피소에서는 사람과 반려동물 모두 스트레스를 받습니다. 사람이 많은 환경이나 다른 동물에게 흥분하지 않고 보호자의 제어에 따르도록 미리 훈련을 해 두면 대피소에서도 자연스럽게 반려동물을 받아들일 수 있겠지요.
모두가 기분 좋게 생활할 수 있도록 대피소에서는 매너를 지키도록 합니다.

- 케이지나 이동 가방에 들어가는 것을 꺼리지 않는다.
- 배변은 지정된 장소에서 한다.
- 사람이나 다른 동물을 무서워하지 않는다.
- (반려동물이 개일 때) '기다려', '엎드려' 등의 기본적인 지시를 따를 줄 알고 이유 없이 짖지 않는다.

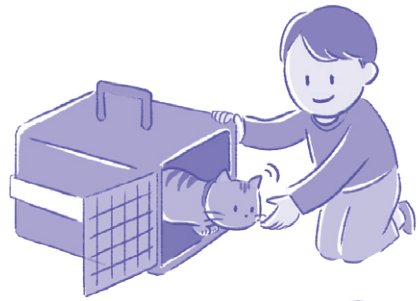

대피소 생활

대피소에 동행할 수 있는 반려동물의 종류는
개, 고양이, 소형 조류, 소형 설치류(토끼류 등) 등으로 한정되어 있습니다.

대피소에는 알레르기가 있거나 동물을 좋아하지 않는 사람이 있을 수 있습니다. 따라서 보호자와 함께 대피한 반려동물은 보호자와 떨어져 생활하게 됩니다.

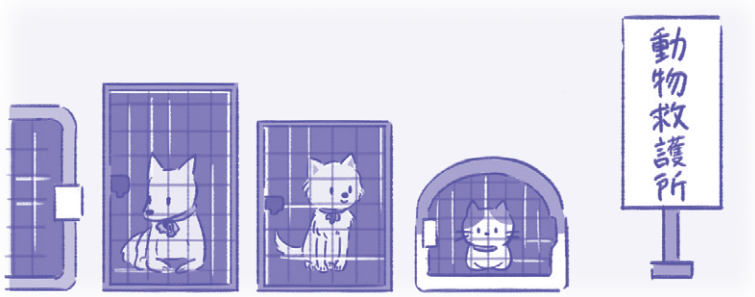

사람의 생활 영역과 구분된 장소에서 케이지 안이나 기둥에 묶여 생활하기도 합니다. 대피소의 규칙에 따르도록 합니다.

대피소에서는 다양한 사람과 공동생활을 해야 합니다. 서로 협력해 매너를 지키고 돕도록 합니다.

대피소에서는 동물구호팀이나 보호자가 반려동물을 돌보는 데 필요한 작업을 공동으로 수행합니다. 아울러 보호자가 확인되지 않은 동물의 임시 보호를 맡기도 합니다. 함께 협력하도록 합시다.

지정된 장소에서 배변하고 깔끔하게 처리합니다.

반려동물이 내는 소리에 배려합니다.

정해진 시간에 사료를 주고 깔끔하게 뒤처리합니다.

공동 작업이 있을 때는 함께해 주시기 바랍니다.

신주쿠구는 2003년에 도쿄도 수의사회 신주쿠지부와 재해 시 동물 구호 활동 협정을 체결하고 재해가 발생했을 때 반려동물의 안전을 지킬 수 있도록 대비하고 있습니다.

비상시 재해로부터 반려동물을 지키려면

연락처 ▶ 신주쿠구 보건소 위생과　전화번호 03-5273-3148　FAX 03-3209-1441
홈페이지 https://www.city.shinjuku.lg.jp

発行日　令和６年７月（初刷令和６年７月）