为了在紧急时刻

保护宠物远离灾害

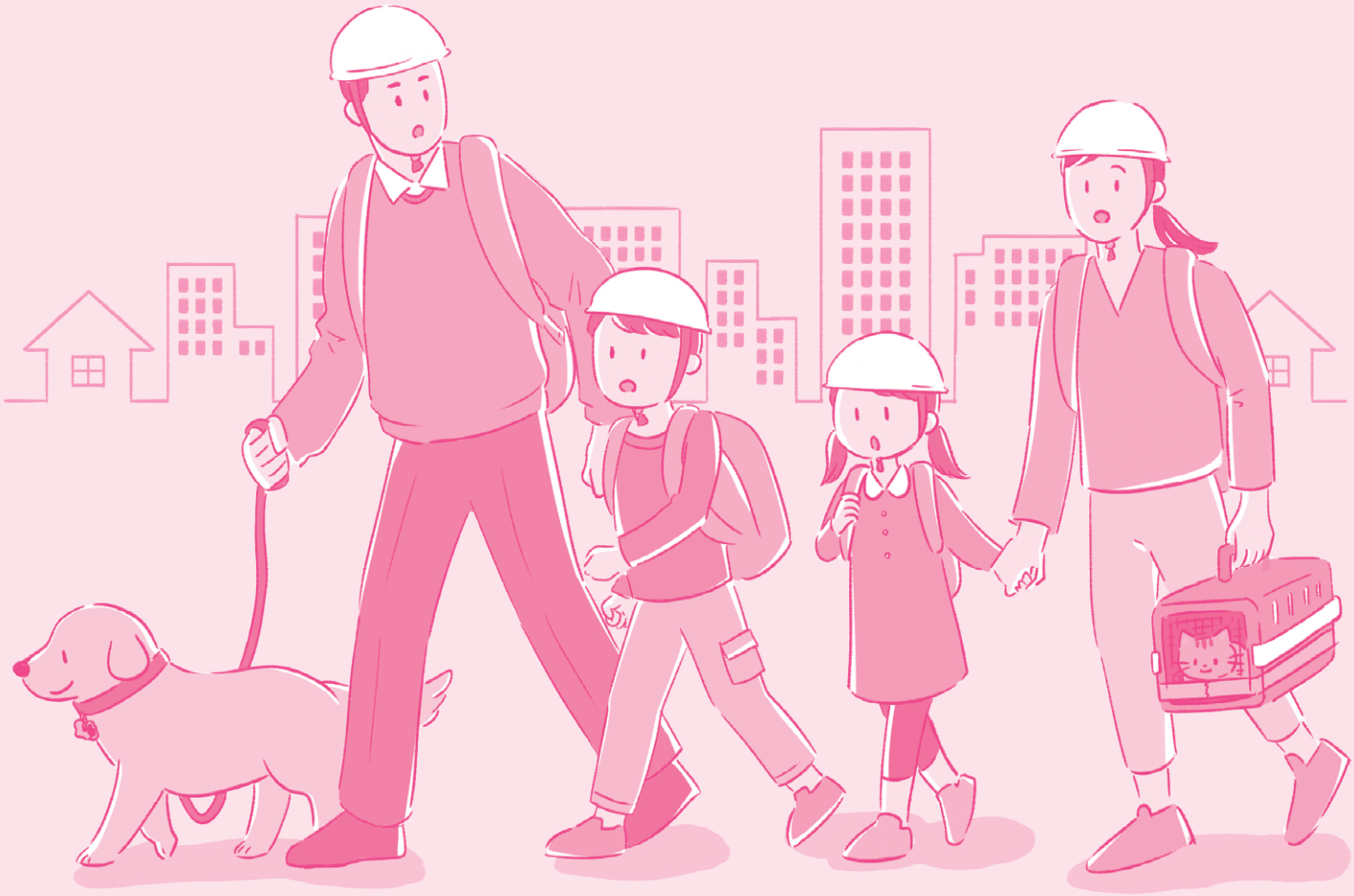

请在日常生活中做好预防准备
以便在发生灾害时能确保饲养主人和宠物安全地避难

新宿区保健所・危机管理科
东京都兽医师会新宿分部

为了在发生灾害时不慌乱

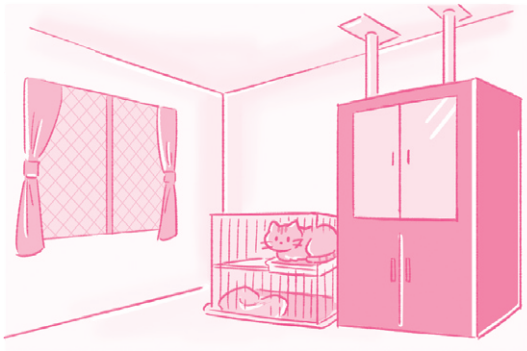

保护人和宠物的生命都很重要

在发生灾害时，能够保护宠物的是饲养主人。
因此，重要的是要先确保饲养主人的人身安全。请和家人在平时就确认好附近的避难所和避难路线。另外，请做好防护措施，提高房屋的抗震性，以及防止家具类物品倾倒，坠落，移动等。

请确认以下事项

- 住宅和宠物的饲养空间的安全
- 避难所，避难路线
- 家人之间的联络方法
- 避难用品的准备
- 附近的宠物医院

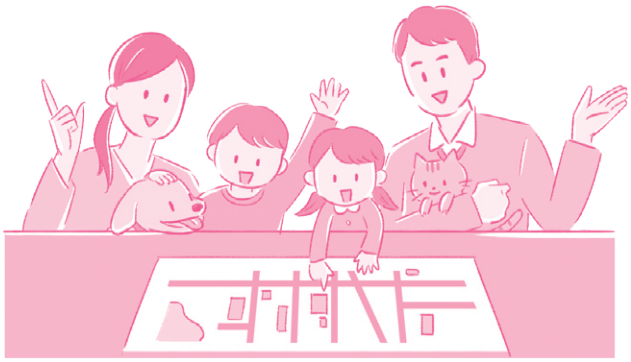

请做好准备

原则上，需要饲养主人自带饲养宠物用的宠物笼和其他用具以及宠物食品等前往避难所。另外，如果自家安全的话，则没有必要去避难所避难。
在发生灾害时，难以获取药物和食疗食品，请提前准备好。

宠物用的防灾用品

请准备好宠物的健康记录和个体信息，其中记载了疫苗接种情况，病史，正在服用的药物记录等信息

- 宠物食品和水（5 天用量以上）
- 宠物笼，宠物包，引导绳，挽具
- 卫生用品（宠物尿垫，猫砂，报纸等）
- 常备药物，食疗食品
- 个体信息（铭牌编号，微型芯片编号），健康记录等
- 宠物的照片
- 其他如胶带，塑料袋，毛巾，餐具，玩具，洗衣网（宠物为猫时）等必要物品

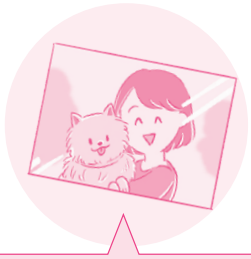

准备好宠物与饲养主人一同拍摄的照片，这有助于找到饲养主人

日常的准备和注意事项

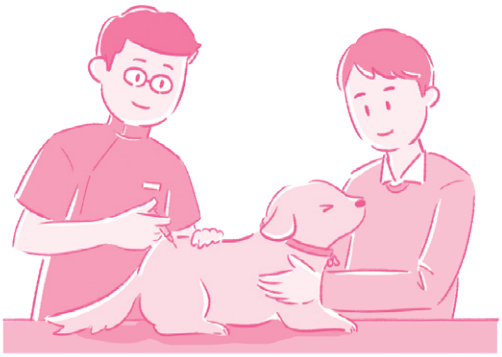

健康管理

为了在避难所保护好宠物的健康，请平时保持宠物的清洁卫生。
另外，请事先注射好狂犬病预防疫苗（宠物为狗时）和其他必要的疫苗，以及清理虱子，跳蚤。

身份标识

发生灾害时，饲养主人可能会与宠物分离，无法一同避难。因此请为宠物佩戴身份标识，以便走失的宠物可以回到饲养主人身边。
身份标识方法有微型芯片，流浪牌，铭牌，狂犬疫苗接种证明（宠物为狗时），脚环，耳标等，因宠物的种类而异。
在进行宠物救护时，身份标识也是一个重要的信息。

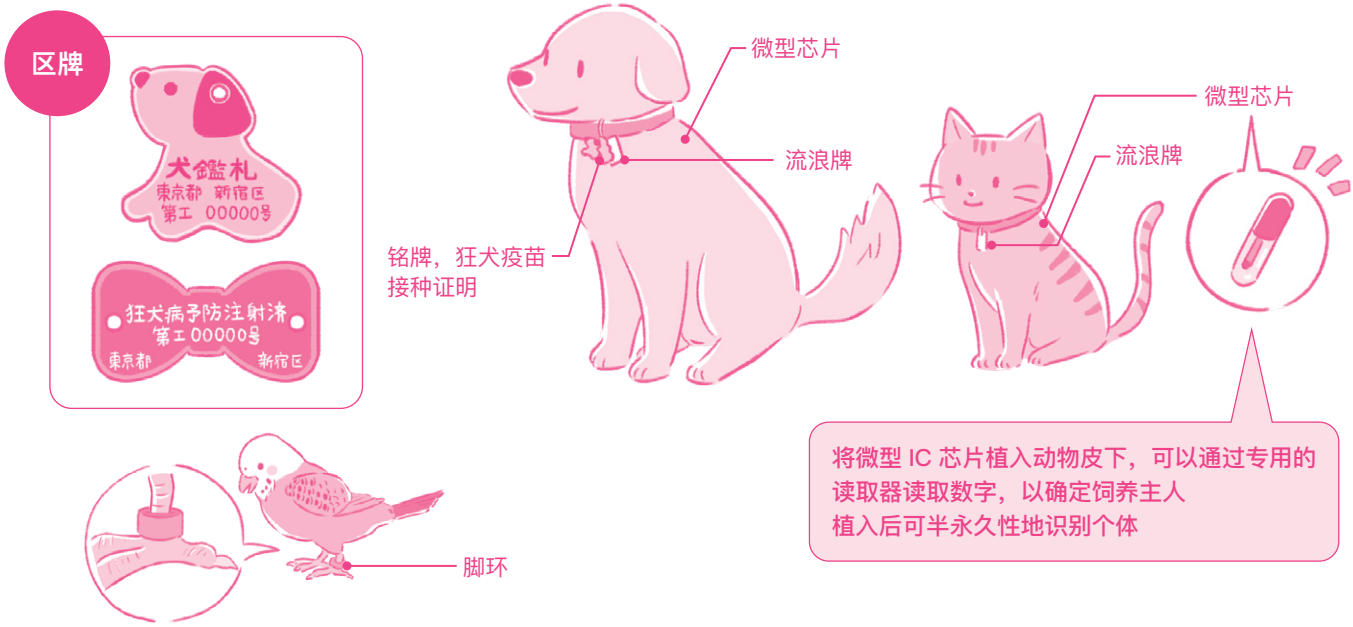

管教

在避难所里，人和宠物都会感受到压力。为了避免在避难所等场合引起其他人和动物的紧张，饲养主人应当对宠物进行适当的训练，确保能够控制自己的宠物。这样，避难所也能顺利地收容。
在避难所，请大家遵守规则，以便能够轻松地度过避难生活。

- 不讨厌进入宠物笼或宠物包
- 在规定好的地方上厕所
- 不害怕人和其他动物
- （宠物为狗时）可以听从“等待”“趴下”等基本口令，不随便乱叫

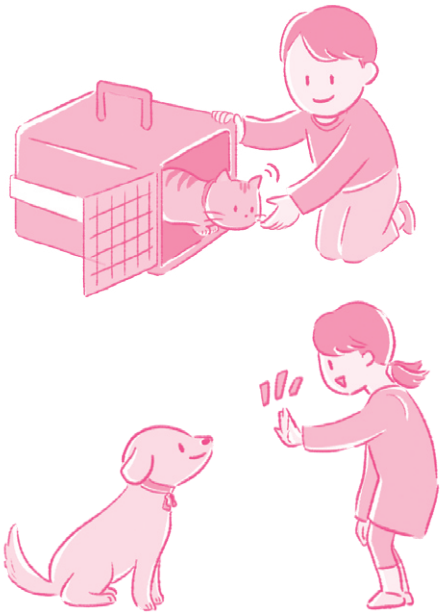

在避难所中的生活方法

可以带入避难所的宠物种类有限
仅限于狗，猫，小鸟或小型的啮齿类动物（兔子等）等

有些来避难的人会对动物过敏或讨厌动物。因此，需要一同带来避难的宠物与饲养主人分开生活。

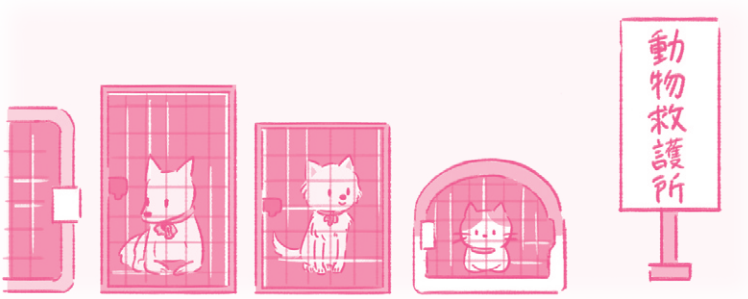

请遵从避难所的规则饲养宠物，例如在区分人和宠物的生活区域，将宠物放在宠物笼里或是系在支柱上等。

在避难所，有各种人在一起共同生活　请大家相互协助，一同遵守规则

在避难所，动物救护部和饲养主人共同进行饲养的工作。另外，有时也收容一些找不到饲养主人的动物，暂时进行保护。请大家相互协助。

请让宠物在指定地点排泄，并及时处理

请不要让宠物乱叫

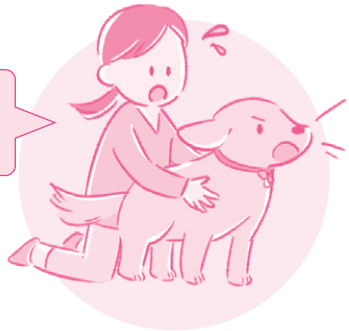

请在规定时间喂食并收拾干净

还有一些需要大家一起开展的工作请予以配合

新宿区在 2003 年与东京都兽医师会新宿分部签署了关于发生灾害时动物救护工作的协定，以备发生灾害时保护宠物的安全

为了在紧急时刻保护宠物远离灾害

联系处 ▶ 新宿区保健所卫生科　电话 03-5273-3148　传真 03-3209-1441
主页 https://www.city.shinjuku.lg.jp

发行日　令和 6 年 7 月（初刷令和 6 年 7 月）