

清潔できれいなトイレづくりのための指針
資料編

平成 21 年 4 月

新宿区

目次（資料編）

1	「Ⅲ. トイレの現状」		
	1) 施設状況関連資料	(1) 施設調査表-----	2
		(2) 利用状況調査・調査方法-----	3
		(3) 施設調査結果リスト-----	4
	2) 利用状況関連資料		
	(アンケート調査)	(1) アンケート調査表-----	12
		(2) アンケート集計結果-----	13
		(3) アンケート分析-----	14
	(利用者調査)	(1) 利用者調査表-----	21
		(2) トイレ別データ集計結果-----	22
		(3) トイレ別利用者調査表-----	30
		(4) 全体の利用状況-----	86
		(5) トイレ別利用外観図-----	87
2	「Ⅳ. 配置方針」		
	1) 配置からの評価リスト	(1) まちづくり-----	89
		(2) 健康づくり・介護予防-----	92
		(3) 子育て支援-----	95
		(4) 災害時対応-----	98
		(5) 総合-----	101
3	「Ⅴ. 改修方針」		
	1) 事例	(1) だれにも優しいトイレ整備-----	108
		(2) 利用者に対応したトイレ整備-----	109
		(3) 清潔できれいなトイレ整備-----	111
		(4) 安心・安全なトイレ整備-----	113
		(5) 明るく・風通しのよいトイレ整備-----	114
		(6) 親しみのあるトイレ景観整備-----	115
	2) 改修パターン	-----	117
	3) 改修パターンリスト	-----	123
4	「Ⅵ. 改修対象箇所等の選定」		
	1) 改修整備優先リスト	-----	131
5	仕上げ材リスト-----		135
6	先進事例調査-----		137

1 「Ⅲ. トイレの現状」

1) 施設状況関連資料	(1) 施設調査表-----	2
	(2) 利用状況調査・調査方法-----	3
	(3) 施設調査結果リスト-----	4

1 「Ⅲ. トイレの現状」

1) 施設状況関連資料

(1) 施設調査表

以下のような施設調査表をもとに全トイレ（調査対象：公園便所建物型 31 箇所、公園便所箱型 91 箇所、公衆便所 26 箇所）の現地調査を行った。尚、施設調書は頁数の都合、別冊とする。

施設調書(①タイプ)						
型式	公園便所(建物型) (東部() 西部() 中央())				NO.	1
名称	新宿遊歩道公園					
住所	歌舞伎町1-1					
設置年	昭和63年					
改修年						
床面積	11.04 m ²					
構造	RC 造 一部 造 地下ピット(有() 無())					
<設置環境>						
人通り	かなり多い、() やや多い、 やや少ない、 ほとんどない					
見通し	() (よい) 問題はない、 () よくない(状況)					
構造	() (問題はない)、 () 問題がある(状況)					
その他						
<外部仕上げ>						
屋根	タイル	<バリアフリー状況>		石		
雨樋		道路からの路面仕上げ		問題ない・問題あり()		
軒天	吹付け	サイン 誘導サイ		() (問題なし)・問題あり()		
外壁	タイル	トイレ外壁サイ		() (問題なし)・問題あり()		
巾木		段差 道路からトイレ		() (無)・有(状況 mm)		
その他		トイレ入口		() (無)・有(状況 mm)		
		トイレ内		() (無)・有(状況 mm)		
	男子トイレ	女子トイレ	身障者トイレ	男女共用	その他()	
<内部仕上げ>						
床	タイル	タイル				
巾木						
壁	タイル	タイル				
天井	吹付け	吹付け				
ブース	鋼製	鋼製				
その他						
<衛生器具>						
小便器	2 立			立	立	
水洗方式	フラッシュ、タンク			フラッシュ、タンク	フラッシュ、タンク	
手動センサー	() (手動) センサー			手動、センサー	手動、センサー	
間隔	595 mm			mm	mm	
手すり	有() (か所)・無()			有() (か所)・無し	有() (か所)・無し	
大便器(和)	1 穴	2 穴		穴	穴	
水洗方式	フラッシュ、タンク			フラッシュ、タンク	フラッシュ、タンク	
手動センサー	() (手動) センサー			手動、センサー	手動、センサー	
ブース内寸	1070 × 1080 mm	1075 × 1055 mm		x mm	x mm	
手すり	有() (か所)・無()	有() (か所)・無()		有() (か所)・無し	有() (か所)・無し	
大便器(洋)	穴	穴		穴	穴	
水洗方式	フラッシュ、タンク			フラッシュ、タンク	フラッシュ、タンク	
手動センサー	() (手動) センサー			手動、センサー	手動、センサー	
ブース内寸	x mm	x mm		x mm	x mm	
手すり	有() (か所)・無し	有() (か所)・無し		有() (か所)・無し	有() (か所)・無し	
紙巻器	有() (無)			有() (無)	有() (無)	
手洗い	1 か所	1 か所		か所	か所	
方式	() (手動) センサー	() (手動) センサー		手動、センサー	手動、センサー	
間隔	mm	mm		mm	mm	
手すり	有() (か所)・無()	有() (か所)・無()		有() (か所)・無し	有() (か所)・無し	
鏡	() (有) 1か所・無()	() (有) 1か所・無()		有() (か所)・無し	有() (か所)・無し	
掃除用流し	か所	か所		か所	か所	
通路部手すり	有() (無)	有() (無)		有() (無)	有() (無)	
ベビーチェア	有() (か所)・無()	有() (か所)・無()		有() (か所)・無し	有() (か所)・無し	
ベビーシート	有() (か所)・無()	有() (か所)・無()		有() (か所)・無し	有() (か所)・無し	
汚物流し	か所	か所		か所	か所	
非常警報の有無	有() (無)	有() (無)		有() (無)	有() (無)	
その他						
<照度>						
自然光						
通路部	740 Lx	410 Lx		Lx	Lx	
ブース内	18 Lx	10 Lx		Lx	Lx	
照明(消灯)	3 灯	4 灯		灯	灯	
通路部	Lx	Lx		Lx	Lx	
ブース内	Lx	Lx		Lx	Lx	
<換気システム>						
	() (自然) 機械	() (自然) 機械		自然、機械	自然、機械	
<建築関係法令>						
	問題なし・有()					
<老朽・破損等>						
内部	壁シミ、扉キズ、シー					
外部	扉キズ、シール					
備考	壁ひび割れ、落書き					

(2) 利用状況調査・調査方法

利用状況はアンケート調査と利用者数調査を公園便所（建物型）31箇所、公衆便所26箇所について行った。以下に調査風景の写真（抜粋）を提示する。



戸山公衆便所

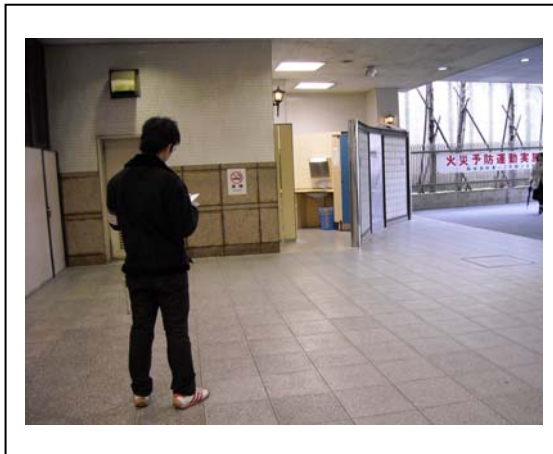

四谷駅前公衆便所



上落合公衆便所



大京町公衆便所



北新宿公園便所



妙正寺川公園便所

(3) 施設調査結果リスト

公園便所【建物型】

番号	施設名	住所	数量	床面積 (㎡)	面積規模	設置年	改修年	構造	形式	男子トイレ(男女兼用)		女子トイレ 便器	だれでも 便器	老朽化度 破損・汚れ	改修項目
										大便器	小便器				
①-E-1	白銀公園	白銀町3	2	8.00	B	H4		ユニット	男女別ユニット	1	1	1		△	高圧洗浄、塗装、扉交換、照明カバー交換
2	花園公園	新宿1-21	1	26.45	A	H9		RC	男女別+だれでもトイレ(閉鎖中)+倉庫併設15.41㎡	1	2	1		○	塗装、ガラス交換
3	四谷見附公園	四谷1-12	1	14.40	B	H1		RC	男女別	1	1			△	高圧洗浄、塗装
4	三栄公園	三栄町24	1	8.62	B	H3		RC	男女兼用	1	2			△	高圧洗浄、塗装、タイル張替え
5	鶴巻南公園	早稲田町78	1	18.09	A	H6		PC	男女別+だれでもトイレ	1	2	1		○	高圧洗浄、洗面器交換
6	みなみもと町公園	南元町20	1	30.65	A	H8		S	男女別+だれでもトイレ+倉庫併設	1	2	1	1	△	高圧洗浄、塗装、窓交換、サイン交換、タイル張替え
7	甘泉園公園	西早稲田3-5	1	20.07	A	S61		CB	男女別	1	3	2		△	塗装、サイン交換
	" (だれでも)	西早稲田3-5	1	10.53	B		H19	RC	女子+だれでもトイレ、話所内			1	1	◎	
8	戸山東公園	戸山1-19	1	4.22	C	S48		CB	男子+男女兼用+倉庫併設17.78㎡	1	1			x	高圧洗浄、塗装、扉交換、照明カバー交換
9	住吉公園	住吉町13	1	12.81	B	H8		RC	男女兼用+倉庫併設6.83㎡	1	1			○	タイル張替え、ガラス交換
10	若宮公園	若宮町20	1	20.13	A	H6		RC	男女別+倉庫併設315.21㎡、半地下式	1	1	1		○	高圧洗浄、塗装
11	水野原児童遊園	若松町5	1	5.28	B	H16		7ルスカット	男女兼用	1	1			◎	

A: 15㎡以上
B: 5㎡以上15㎡未満
C: 5㎡未満

◎: 問題なし
○: 多少修繕が必要
△: 大規模修繕が必要
x: 改築した方がよい(耐久年数考慮)

(西船管内)

番号	施設名	住所	数量	床面積 (㎡)	面積規模	設置年	改修年	構造	形式	男子トイレ(男女兼用)		女子トイレ 便器	だれでも 便器	老朽化度 破損・汚れ	改修項目
										大便器	小便器				
①-W-1	新宿遊歩道公園	歌舞伎町1-1	1	11.04	B	S63		RC	男女別	1	1	2		△	高圧洗浄、塗装
2	小泉八雲記念公園	大久保1-7	1	17.52	A	H5		RC	男女別+倉庫併設4.2㎡	1	1	1		○	高圧洗浄、塗装
3	西戸山公園3号地	百人町4-1	1	16.50	A	S39			男女兼用	2	3			x	高圧洗浄、塗装、タイル張替え、扉交換
4	落合公園	中井1-14	1	40.52	A	H8		RC	男女別+だれでもトイレ+倉庫併設11.04㎡(含む)	1	2	2	1	○	高圧洗浄、塗装、タイル張替え、扉交換、カウンター交換
5	北柏木公園	北新宿4-12	1	21.68	A	H5		S	男女別+だれでもトイレ(閉鎖中)	1	2	1		○	高圧洗浄、塗装、窓交換、外壁張替え
6	上落合西公園	上落合3-11	1	7.59	B	S46		CB	男女兼用+倉庫併設23.72㎡	1	2			x	高圧洗浄、塗装、照明カバー交換
7	清水川橋公園	下落合1-1外	1	8.40	B	S49		RC	男女兼用+倉庫併設18.30㎡	1	2			x	高圧洗浄、塗装
8	葛ヶ谷公園	西落合2-1	1	10.00	B	S49		RC	男女兼用+倉庫併設10.00㎡	1	2			x	高圧洗浄、塗装、タイル張替え、サイン交換
9	北新宿公園	北新宿3-20	1	15.62	A	S58		RC	男女別+だれでもトイレ+話所併設14.94㎡	1	2	2	1	△	高圧洗浄、塗装、タイル張替え、扉交換、サイン交換
10	百人町ふれあい公園	百人町3-28	1	64.78	A	H4		RC+S	男女別+だれでもトイレ(閉鎖中)+倉庫併設6.00㎡	1	3	3	1	○	高圧洗浄、塗装
11	妙正寺川公園	西落合2-20	1	16.74	A	S61		RC	男女兼用+だれでもトイレ	1	2	1		△	高圧洗浄、塗装

A: 15㎡以上
B: 5㎡以上15㎡未満
C: 5㎡未満

◎: 問題なし
○: 多少修繕が必要
△: 大規模修繕が必要
x: 改築した方がよい(耐久年数考慮)

公園便所【建物型】

(中央管内)

番号	施設名	住所	数量	床面積 (㎡)	面積規模	設置年	改修年	構造	形式	男子トイレ(男女兼用) 大便器	小便器	女子トイレ 便器	だれでも 便器	老朽化度 破損・汚れ	改修項目
①-C-1	事務所脇	西新宿2-11	1	26.88	A	S43	S60	RC	男女兼用	3	4			×	高圧洗浄、塗装、タイル張替え、扉交換、照明設置
	スポーツコーナー	西新宿2-11	1	26.88	A	S43	S60	RC	男女兼用	3	4			×	高圧洗浄、塗装、タイル張替え、扉交換
	芝生広場	西新宿2-12	1	26.88	A	S43	S63	RC	男女別	1	4	2		×	高圧洗浄、塗装、タイル張替え、扉交換
	水の広場	西新宿2-13	1	16.80	A	H16		7mmシート	だれでもトイレ				2	◎	
	富士見台	西新宿2-14	1	83.10	A	H3		RC	男女別+だれでもトイレ	2	4	3	1	○	高圧洗浄、塗装、扉交換
	ちびっ子広場	西新宿2-15	1	40.55	A	S43	S62	RC	男女別	3	4	3		×	高圧洗浄、塗装、タイル張替え
	ちびっ子広場身障者	西新宿2-11	1	18.93	A	S49		RC	男女別(身障者用)	(1)	1	(2)	3	×	高圧洗浄、塗装、タイル張替え、扉交換

A:15㎡以上
B:5㎡以上15㎡未満
C:5㎡未満

◎:問題なし
○:多少修繕が必要
△:本規模修繕が必要
×:改築した方がよい(耐久年数考慮)

公衆便所

番号	施設名	住所	数量	床面積 (㎡)	面積規模	設置年	改修年	構造	形式	男子トイレ 大便器	男子トイレ (男女兼用) 小便器	女子トイレ 便器	だれでも 便器	老朽化度 破損・汚れ	改修項目
③-1	市谷見附	市谷八幡町 地内	1	18.05	A	H5		S+RC	男女兼用	2	3			○	高圧洗浄、塗装
2	富久町	富久町2	1	20.58	A	H2		S	男女兼用	2	3			○	高圧洗浄、塗装
3	合羽板上	市谷仲之町4	1	20.36	A	H8		RC	男女別+だれでもトイレ	1	2	1	1	○	高圧洗浄、塗装、タイル張替え
4	南蔵院前	鞆町1	1	14.88	B	S39		RC	男女兼用、半地下式	1	3			×	高圧洗浄、塗装、タイル張替え、廊交換、 照明カバー交換
5	矢来交番脇	東横町2	1	20.64	A	H4		S	男女別+だれでもトイレ	1	2	1	1	○	高圧洗浄、塗装、サイン交換
6	牛込見附	神楽坂1-9	1	21.49	A	S39	S62	RC	男女別	1	3	2		×	高圧洗浄、塗装
7	御苑前	内藤町87	1	29.68	A	H9		SRC	男女別+だれでもトイレ、 四谷区民センター内	1	2	1	1	○	塗装、ガラス交換
8	本宗寺内	新宿2-9	1	9.61	B	S62		S	男女兼用	2	2			△	高圧洗浄、塗装
9	新宿駅真南口	新宿3-37	1	41.60	A	H6		RC	男女別+だれでもトイレ	2	3	2	1	○	高圧洗浄、塗装、タイル張替え、鏡交換、 サイン交換
10	曙橋下	片町9	1	15.40	A	S39	S61	RC	男女兼用	2	2			×	高圧洗浄、塗装、便器交換
11	西落合	西落合2-17	1	14.01	B	H4	H19	RC	男女別	1	2	2		○	高圧洗浄、塗装、カウンタ一下張替え
12	大京町	大京町29	1	6.40	B	H4		7/8ピサント	男女兼用、仮設	1	1	1		○	高圧洗浄、塗装、窓交換
13	戸山	戸山2-33	1	26.38	A	H1		RC	男女別+だれでもトイレ	1	2	1	2	△	高圧洗浄、塗装、タイル張替え
14	小滝橋趾	北新宿4-37	1	23.88	A	H1		RC	男女別	1	2	2		△	高圧洗浄、塗装、タイル張替え
15	四村橋趾	西落合2-19	1	16.50	A	S44	H2	RC	男女兼用	2	3			×	高圧洗浄、塗装、便器交換、照明カバー 交換
16	大東橋趾	北新宿4-37	1	41.45	A	H2		RC+S	男女別	1	2	2		○	高圧洗浄、塗装、タイル張替え、モルタル 塗り
17	西大久保	大久保3-1	1	30.71	A	H4		RC	男女別(全面閉鎖中)	2	2	2		○	高圧洗浄、塗装、サイン交換、内部不 明
18	甘泉園内	西早稲田3-5	1	20.08	A	S44	S60	RC	男子のみ	2	3			×	高圧洗浄、塗装、カウンタ一下張 交換
19	高田馬場	高田馬場1- 16	1	18.20	A	S46	H6	RC	男女兼用、半地下式	2	3			×	高圧洗浄、塗装、タイル張替え
20	下落台	下落台1-9	1	18.49	A	S46	H5	RC	男女兼用+だれでもトイレ、 中央図書館階段下	1	3	1		×	高圧洗浄、塗装
21	上落合	上落合1-2	1	17.96	A	S50	H5	RC	男女別	1	2	2		○	高圧洗浄、塗装
22	新宿西口地下第一 (だれでもトイレ)	新宿1 西口地下街 西新宿1 西口地下街	1	38.00	A	S42	H2	RC	男女別、地下式	2	6	3		○	高圧洗浄、塗装、タイル張替え、廊交換
23	新宿西口地下第二	新宿1 西口地下街 西新宿1 西口地下街	1	7.62	B	H15		RC	だれでもトイレ、地下式				1	◎	
24	西武新宿駅前	歌舞伎町1- 30	1	39.90	A	S42	H3	RC	男女別+だれでもトイレ、 地下式	2	4	2	1	○	高圧洗浄、塗装、タイル張替え、洗面カウ ンタ一下張、サイン交換
25	四谷駅前	四谷1-3	1	28.10	A	S62	H5	RC	男女別+だれでもトイレ	1	3	2	1	○	高圧洗浄、塗装、タイル張替え
			1	32.90	A	H3		RC	男女別	1	3	2		○	塗装

A: 15㎡以上
B: 5㎡以上15㎡未満
C: 5㎡未満

◎: 問題なし
○: 多少修繕が必要
△: 大規模修繕が必要
×: 改築した方がよい(耐久年数考慮)

公園便所【箱型】

(東部管内)

番号	施設名	住所	数量	床面積 (㎡)	面積規模	設置年	改修年	構造	形式	男子トイレ(男女兼用)		女子トイレ 便器	だれでも 便器	老朽化度 破損・汚丸	改修項目
										大便器	小便器				
②-E-1	牛込弁天公園	弁天町84	1	2.00	C	H7		7ルミサント	男女兼用	1				○	高圧洗浄、塗装
2	若葉公園	若葉3-4	1	1.95	C	H3		7ルミサント	男女兼用	1				△	高圧洗浄、壁パネル交換
3	愛住公園	愛住町11	1	1.95	C	H6		7ルミサント	男女兼用	1				○	高圧洗浄、トップライト交換
4	須賀公園	須賀町8	1	1.95	C	H7		7ルミサント	男女兼用	1				○	塗装
5	鶴巻南公園	早稲田町78	1	1.95	C	H6		7ルミサント	男女兼用	1				○	高圧洗浄、塗装
6	花園西公園	新宿1-32	1	1.95	C	H2		7ルミサント	男女兼用	1				○	高圧洗浄、塗装
7	新小川公園	新小川町3	1	1.95	C	H12		7ルミサント	男女兼用	1				○	高圧洗浄、塗装
8	加賀公園	市谷加賀町 2-4	1	1.95	C	H2		7ルミサント	男女兼用	1				○	高圧洗浄、塗装
9	矢来公園	矢来町38	1	1.95	C	H5		7ルミサント	男女兼用	1				○	高圧洗浄、塗装
10	東大久保公園	新宿6-14	1	1.95	C	H2		7ルミサント	男女兼用	1				○	高圧洗浄、塗装
11	東五軒公園	東五軒町3	1	1.70	C	H2		7ルミサント	男女兼用	1				○	高圧洗浄、塗装
12	漱石公園	早稲田南町7	1	1.95	C	H2	H19	7ルミサント	男女兼用	1				◎	
13	早稲田公園	早稲田南町 37	1	1.95	C	H9		7ルミサント	男女兼用	1				○	高圧洗浄、塗装
14	仲之公園	市谷仲之町2	1	1.70	C	H2		7ルミサント	男女兼用	1				○	高圧洗浄、塗装
15	もとまち公園	南元町4	1	1.95	C	H2		7ルミサント	男女兼用	1				○	高圧洗浄、塗装
16	山伏公園	北山伏町1	1	1.70	C	H2		7ルミサント	男女兼用	1				○	高圧洗浄、塗装、サイン交換
17	櫻町公園	東櫻町11	1	1.70	C	H2		7ルミサント	男女兼用	1				○	高圧洗浄、塗装
18	大京公園	大京町14	1	1.95	C	H17		7ルミサント	男女兼用	1				○	高圧洗浄、塗装
19	哉弁天北公園	新宿7-3	1	1.95	C	H3		7ルミサント	男女兼用	1				△	高圧洗浄、塗装、サイン交換、扉交換
20	原町公園	原町3-74	1	1.95	C	H3		7ルミサント	男女兼用	1				△	高圧洗浄、塗装、サイン交換、窓交換
21	中町公園	中町5	1	1.95	C	H4		7ルミサント	男女兼用	1				○	高圧洗浄、塗装、サイン交換
22	荒木公園	荒木町10	1	2.40	C	H13		RC	男女兼用	1				○	高圧洗浄、塗装
23	南櫻公園	南櫻町57	1	1.95	C	H13		7ルミサント	男女兼用	1				○	高圧洗浄
24	納戸町公園	納戸町26	1	1.44	C	H14		7ルミサント	男女兼用	1				◎	
25	左門公園	左門町5	1	1.95	C	H3		7ルミサント	男女兼用	1				○	高圧洗浄、塗装
26	台町すみれ公園	市谷台町18	1	1.95	C	H9		7ルミサント	男女兼用	1				○	高圧洗浄

A: 15㎡以上
B: 5㎡以上15㎡未満
C: 5㎡未満

◎: 問題なし
○: 多少修繕が必要
△: 大規模修繕が必要
×: 改築した方がよい(耐久年数考慮)

公園便所【箱型】

(東部管内)

番号	施設名	住所	数量	床面積 (㎡)	面積規模	設置年	改修年	構造	形式	男子トイレ 大便器	男子トイレ (男女兼用) 小便器	女子トイレ 便器	だれでも 便器	老朽化度 破損・汚丸	改修項目
27	あさひ児童遊園	横寺町52	1	1.95	C	H4		アルミサード	男女兼用	1				○	高圧洗浄、塗装
28	市谷八幡児童遊園	市谷八幡町13	1	1.44	C	H13		アルミサード	男女兼用	1				○	高圧洗浄、塗装
29	毘沙門児童遊園	神楽坂5-36	1	1.95	C	H2		アルミサード	男女兼用	1				○	高圧洗浄、塗装
30	内藤児童遊園	内藤町1	1	1.44	C	H14		アルミサード	男女兼用	1				○	高圧洗浄、ドアアタッチメント交換
31	余丁町児童遊園	余丁町4	1	1.95	C	H6		アルミサード	男女兼用	1				○	高圧洗浄、塗装
32	さくら児童遊園	水道町4	1	1.95	C	H13		アルミサード	男女兼用	1				○	高圧洗浄、塗装
33	西高久児童遊園	富久町14	1	1.95	C	H4		アルミサード	男女兼用	1				△	高圧洗浄、塗装、窓交換
34	大木戸児童遊園	四谷4-9	1	1.95	C	H3		アルミサード	男女兼用	1				△	高圧洗浄、塗装、便器交換
35	天神山児童遊園	新宿6-21	1	1.95	C	H6		アルミサード	男女兼用	1				○	高圧洗浄、塗装
36	しらゆり児童遊園	喜久井町20	1	2.00	C	H7		アルミサード	男女兼用	1				△	高圧洗浄、塗装、扉交換
37	みずき児童遊園	西早稲田2-12	1	1.70	C	S63		アルミサード	男女兼用	1				△	高圧洗浄、塗装、サイン交換
38	東大久保児童遊園	新宿7-26	1	1.70	C	H2		アルミサード	男女兼用	1				○	高圧洗浄、塗装
39	わかまつ児童遊園	若松町27	1	1.70	C	H2		アルミサード	男女兼用	1				△	高圧洗浄、塗装、壁ハネル交換、サイン交換
40	なんど児童遊園	納戸町19	1	1.95	C	H11		アルミサード	男女兼用	1				○	高圧洗浄、塗装
41	西早稲田児童遊園	西早稲田3-20	1	1.95	C	H10	H19	アルミサード	男女兼用	1				◎	
42	あかぎ児童遊園	赤城下町21	1	1.95	C	H5		アルミサード	男女兼用	1				○	高圧洗浄、塗装
43	余丁東児童遊園	余丁町12	1	1.70	C	H2		アルミサード	男女兼用	1				○	高圧洗浄、塗装
44	新左門児童遊園	左門町19	1	1.70	C	H2		アルミサード	男女兼用	1				○	高圧洗浄、塗装
45	みよしが児童遊園	四谷4-23	1	1.95	C	H2		アルミサード	男女兼用	1				○	高圧洗浄、塗装
46	やまぶき児童遊園	山吹町35	1	1.70	C	H2		アルミサード	男女兼用	1				○	高圧洗浄、塗装
47	あらし児童遊園	荒木町11	1	1.95	C	H8		アルミサード	男女兼用	1				○	高圧洗浄、塗装
48	中富久児童遊園	富久町22	1	1.70	C	H2		アルミサード	男女兼用	1				△	高圧洗浄、塗装、壁ハネル交換
49	よつや児童遊園	四谷2-8	1	1.95	C	H4		アルミサード	男女兼用	1				○	高圧洗浄、塗装
50	よつや運動広場	四谷1-1	1	2.31	C	H15		アルミサード	男女兼用、ハイオートイレ	1				○	高圧洗浄、塗装

A: 15㎡以上
B: 5㎡以上15㎡未満
C: 5㎡未満

◎: 問題なし
○: 多少修繕が必要
△: 大規模修繕が必要
×: 改築した方がよい(耐久年数考慮)

公園便所【箱型】

(西部管内)

番号	施設名	住所	数量	床面積 (㎡)	面積規模	設置年	改修年	構造	形式	男子トイレ 大便器	男子トイレ (男女兼用) 小便器	女子トイレ 便器	女子トイレ 便器	老朽化度 破損・汚れ	改修項目
②-W-1	柏木公園	西新宿7-14	1	1.82	C	H4			男女兼用	1				○	塗装
2	西大久保公園	大久保1-17	1	1.95	C	H12		7Rミッド	男女兼用	1				○	高圧洗浄、塗装、扉交換
3	西戸山公園1号地	百人町4-1	1	1.95	C	H4		7Rミッド	男女兼用	1				○	高圧洗浄、窓・扉交換
	2号地	百人町4-1	1	1.70	C	H1		7Rミッド	男女兼用	1				△	高圧洗浄、塗装
4	大東橋公園	北新宿4-32	1	1.95	C	H10		7Rミッド	男女兼用	1				○	高圧洗浄
5	上落合公園	上落合2-16	1	1.95	C	H3		7Rミッド	男女兼用	1				○	高圧洗浄、塗装、サイン交換
6	八幡公園	上落合1-7	1	1.95	C	H5		7Rミッド	男女兼用	1				○	高圧洗浄、塗装
7	下落合公園	下落合4-18	1	1.95	C	H3		7Rミッド	男女兼用	1				△	高圧洗浄、塗装、床張替え、屋根補修
8	大久保北公園	大久保2-28	1	1.70	C	H1		7Rミッド	男女兼用	1				○	高圧洗浄
9	戸塚公園	高田馬場3-40	1	6.00	B	H6		7Rミッド	男女兼用、物置一体型	1				△	高圧洗浄、塗装、窓交換、外壁張替え
10	おとめ山公園(管理等前) (弁天池) (学校側入口)	下落合2-10	1	2.88	C	H13		7Rミッド	男女兼用、2基連結	1				◎	
		下落合2-10	1	1.95	C	H9		7Rミッド	男女兼用	1				◎	
		下落合2-10	1	1.95	C	H9		7Rミッド	男女兼用	1				◎	
11	落合中央公園	上落合1-2	1	1.95	C	H13		7Rミッド	男女兼用	1				○	高圧洗浄、塗装
12	諏訪の森公園	高田馬場1-12	1	1.95	C	H15		7Rミッド	男女兼用	1				○	高圧洗浄、塗装
13	宮田橋公園	高田馬場3-8	1	1.70	C	H1		7Rミッド	男女兼用	1				△	高圧洗浄、塗装、サイン交換
14	蕨江坂公園	北新宿2-3	1	1.95	C	H7		7Rミッド	男女兼用	1				○	高圧洗浄、塗装
15	中落合公園	中落合1-5	1	1.95	C	H4		7Rミッド	男女兼用	1				○	高圧洗浄、塗装、窓交換
16	西坂公園	中落合2-7	1	1.95	C	H4		7Rミッド	男女兼用	1				○	高圧洗浄
17	西落合北公園	西落合4-13	1	1.95	C	H7		7Rミッド	男女兼用	1				○	高圧洗浄
18	西落合東公園	西落合1-23	1	1.95	C	H5		7Rミッド	男女兼用	1				○	高圧洗浄、塗装
19	まつ川公園	高田馬場2-4	1	1.95	C	H10		7Rミッド	男女兼用	1				○	高圧洗浄
20	小滝公園	高田馬場3-46	1	1.95	C	H11		7Rミッド	男女兼用	1				○	高圧洗浄
21	百二公園	百人町2-24	1	1.70	C	H2		7Rミッド	男女兼用	1				△	高圧洗浄、塗装、タイル張替え、サイン交換
22	藤兵衛公園	高田馬場3-21	1	1.95	C	H3		7Rミッド	男女兼用	1				○	高圧洗浄、サイン交換
23	高田馬場公園	高田馬場4-22	1	1.95	C	H3		7Rミッド	男女兼用	1				△	高圧洗浄、塗装、外壁パネル交換
24	下落合野鳥の森公園	下落合4-8	1	1.95	C	H4		7Rミッド	男女兼用	1				○	高圧洗浄、塗装
25	下落合東公園	下落合3-5	1	1.95	C	H7		7Rミッド	男女兼用	1				○	高圧洗浄
26	中井東公園	中井2-4	1	1.95	C	H14		7Rミッド	男女兼用	1				○	高圧洗浄、塗装
27	かば公園	中落合2-16	1	1.95	C	H3		7Rミッド	男女兼用	1				○	高圧洗浄
28	あかね公園	西落合1-31	1	3.43	C	H17		7Rミッド	だれでもトイレ			1		○	高圧洗浄

A: 15㎡以上
B: 5㎡以上15㎡未満
C: 5㎡未満

◎: 問題なし
○: 多少修繕が必要
△: 大規模修繕が必要
×: 改築した方がよい(耐久年数考慮)

公園便所【箱型】

(西館管内)

番号	施設名	住所	数量	床面積 (㎡)	面積規模	設置年	改修年	構造	形式	男子トイレ(男女兼用) 大便器 小便器	女子トイレ 大便器 小便器	たれでも 便器	老朽化度 破損・汚れ	改修項目
②-W-29	さつき児童遊園	北新宿1-13	1	1.44	C	H14		7M3S3D	男女兼用	1			◎	
30	やよい児童遊園	中落合3-14	1	1.95	C	H7		7M3S3D	男女兼用	1			○	高圧洗浄、塗装、ドアチェック交換
31	西大久保児童遊園	大久保2-8	1	1.95	C	H3		7M3S3D	男女兼用	1			○	高圧洗浄、塗装
32	中落合西児童遊園	中落合3-26	1	1.95	C	H7		7M3S3D	男女兼用	1			○	高圧洗浄、塗装
33	みやた児童遊園	高田馬場3-8	1	1.95	C	H4		7M3S3D	男女兼用	1			○	高圧洗浄、塗装、サイン交換
34	あおざり児童遊園	西落合1-2	1	1.95	C	H2		7M3S3D	男女兼用	1			○	高圧洗浄、塗装、サイン交換
35	高田馬場駅西児童遊園	高田馬場4-28	1	1.44	C	H14		7M3S3D	男女兼用	1			○	塗装
36	しんかいばし児童遊園	北新宿3-30	1	1.95	C	H7		7M3S3D	男女兼用	1			○	サイン交換?
37	聖母病院院隣遊び場	中落合2-5	1	1.95	C	H3		7M3S3D	男女兼用	1			○	窓交換

A: 15㎡以上
B: 5㎡以上15㎡未満
C: 5㎡未満

◎: 問題なし
○: 多少修繕が必要
△: 大規模修繕が必要
×: 放棄した方がよい(耐久年数考慮)

(中央管内)

番号	施設名	住所	数量	床面積 (㎡)	面積規模	設置年	改修年	構造	形式	男子トイレ(男女兼用) 大便器 小便器	女子トイレ 大便器 小便器	たれでも 便器	老朽化度 破損・汚れ	改修項目
②-C-91	角普公園	西新宿4-38	1	1.95	C	H12		7M3S3D	男女兼用	1			◎	

A: 15㎡以上
B: 5㎡以上15㎡未満
C: 5㎡未満

◎: 問題なし
○: 多少修繕が必要
△: 大規模修繕が必要
×: 放棄した方がよい(耐久年数考慮)

1 「Ⅲ. トイレの現状」

2) 利用状況関連資料	(1) アンケート調査表-----	12
(アンケート調査)	(2) アンケート集計結果-----	13
	(3) アンケート分析-----	14

2) 利用状況関連資料

(アンケート調査)

(1) アンケート調査表

施設名称					
区分	① 公園便所 (建物型)		② 公衆便所		
調査日時	平成 21 年 月 日 (曜日) 天候 (晴れ・曇り・雨) 時間 :				
1. 利用の 度合い	1. ほぼ毎日		2. 週に 1 回程度		3. 月に 1 回以下
2. 評価	総合	満足	どちらかと言えば満足	やや不満足	不満足
3. 理由	1. 清潔さ	気にならない	ほとんど気にならない	やや気になる	気になる
	2. 明るさ	気にならない	ほとんど気にならない	やや気になる	気になる
	3. 破損	気にならない	ほとんど気にならない	やや気になる	気になる
	4. 安全性	気にならない	ほとんど気にならない	やや気になる	気になる
	5. 広さ	気にならない	ほとんど気にならない	やや気になる	気になる
	6. バリア フリー	気にならない	ほとんど気にならない	やや気になる	気になる
	7. 設備	気にならない	ほとんど気にならない	やや気になる	気になる
4. 気にな るところ	1. 衛生面	1. 汚れ 2. 臭い 3. 落書き 4. 床がぬれている 5. その他			
	2. 設備面	1. 和式便器がない 2. 洋式便器がない 3. 紙がない			
		4. 荷物置き場がない 5. 鏡がない 6. 便器が少ない 7. 幼児施設がない 8. 手すりがない 9. その他			
3. 環境面	1. 外部から見える 2. 死角に入っている 3. 治安が気になる				
調査対象	女性	男性	乳幼児・小中学生・青年層・壮年層・高齢層		
周辺状況	人通り	かなり多い	やや多い	やや少ない	ほとんどない
	明るさ	かなり明るい	やや明るい	やや暗い	かなり暗い
特記					

(2) アンケート集計結果

施設番号		全体	男	女	青年	壮年	高齢者	
施設名称								
回答者	あり	323	263	60	45	183	85	
	なし	0	0	0	0	0	0	
1.利用の度合い	1.ほぼ毎日	87	77	10	9	56	31	
	2.週に1回程度	112	102	10	13	68	26	
	3.月に1回以下	101	69	32	21	47	27	
2.評価 総合	満足	64	55	9	12	28	18	
	どちらかといえば満足	102	88	14	13	66	34	
	やや不満足	45	35	10	9	27	8	
	不満足	18	11	7	2	6	6	
3.理由	1.清潔さ	気にならない	111	99	12	18	51	33
		ほとんど気にならない	80	69	11	10	49	28
		やや気になる	64	49	15	11	42	13
		気になる	40	28	12	4	23	9
	2.明るさ	気にならない	136	120	16	22	71	33
		ほとんど気にならない	75	67	8	8	44	35
		やや気になる	56	44	12	9	35	10
	3.破損	気にならない	23	10	13	3	12	5
		ほとんど気にならない	147	133	14	20	79	41
		やや気になる	88	71	17	16	53	29
	4.安全性	気にならない	40	28	12	5	24	9
		ほとんど気にならない	17	11	6	0	6	3
やや気になる		144	133	11	20	79	41	
気になる		75	62	13	10	47	14	
5.広さ	気にならない	48	33	15	10	26	22	
	ほとんど気にならない	26	16	10	2	12	18	
	やや気になる	140	128	12	23	72	40	
6.バリアフリー	気にならない	74	59	15	10	44	26	
	ほとんど気にならない	37	28	9	5	24	9	
	やや気になる	29	16	13	4	14	5	
7.設備	気にならない	142	124	18	20	73	42	
	ほとんど気にならない	60	54	6	11	35	13	
	やや気になる	34	27	7	5	23	17	
	気になる	46	32	14	6	25	12	
4.気になる ところ	1.衛生面	気にならない	128	116	12	18	67	38
		ほとんど気にならない	63	56	7	11	42	18
		やや気になる	46	34	12	7	27	11
		気になる	49	33	16	6	23	15
		1.汚れ	81	63	18	12	51	18
		2.臭い	56	41	15	9	32	21
	2.設備面	3.落書き	12	12	0	1	7	4
		4.床が濡れてる	58	47	11	10	34	20
		5.その他	22	14	8	7	12	4
		6.なし	75	61	14	10	39	22
		1.和式便器がない	5	4	1	0	4	1
		2.洋式便器がない	72	59	13	8	27	32
3.環境面	3.紙がない	98	74	24	17	51	26	
	4.荷物置き場がない	36	20	16	8	17	10	
	5.鏡がない	25	19	6	7	11	4	
	6.便器が少ない	17	13	4	2	8	7	
	7.幼児施設がない	8	3	5	3	2	3	
	8.手すりがない	16	12	4	3	10	2	
	9.その他	21	17	4	4	15	2	
	10.なし	65	61	4	11	45	18	
	1.外部が見える	48	35	13	10	26	8	
	2.死角に入っている	15	11	4	3	9	3	
調査対象	性別	3.治安が気になる	43	32	11	7	28	7
		4.特になし	127	105	22	15	68	42
調査対象	年齢層	女性	60	0	60	11	27	11
		男性	263	263	0	34	154	69
		乳幼児	0	0	0			
		小中学生	4	4	0			
		青年	45	34	11			
周辺状況	人通り	壮年	181	154	27			
		高齢	80	69	11			
		かなり多い	58	43	15	8	31	18
		やや多い	87	72	15	13	50	21
周辺状況	明るさ	やや少ない	104	90	14	18	63	18
		ほとんどない	59	48	11	5	33	17
		かなり明るい	72	51	21	13	35	20
		やや明るい	107	97	10	14	69	20
周辺状況	明るさ	やや暗い	51	42	9	8	33	10
		かなり暗い	9	9	0	0	7	1

(3) アンケート分析

a. 全体満足度

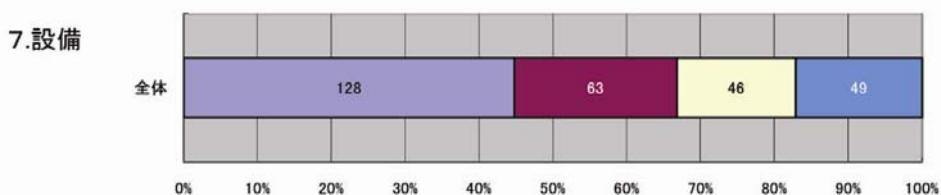
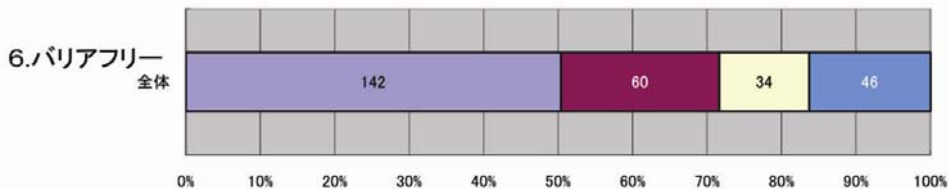
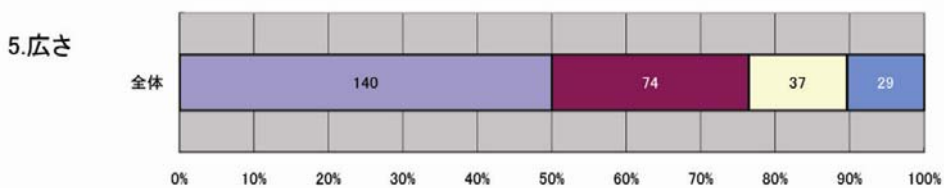
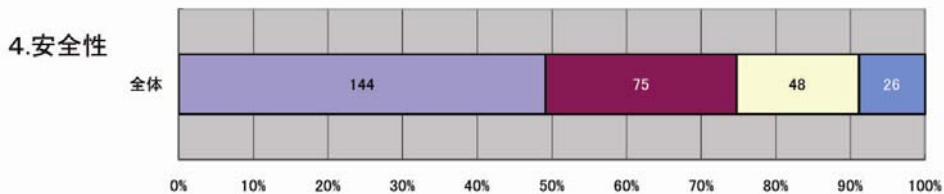
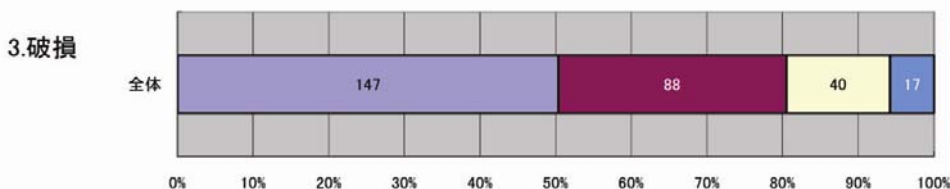
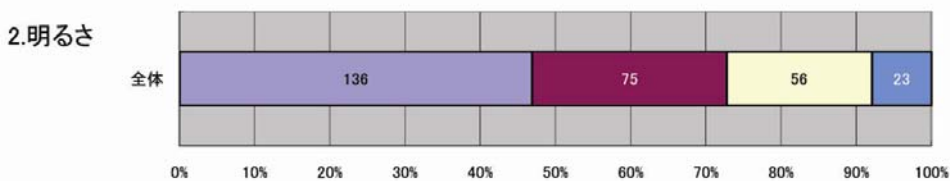
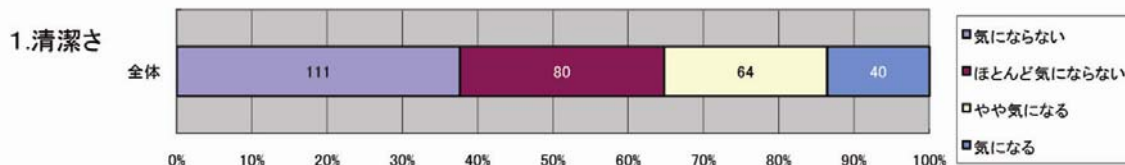
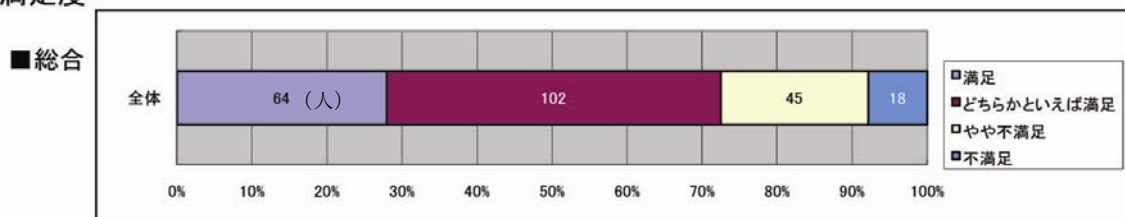

b.男女別満足度

総合

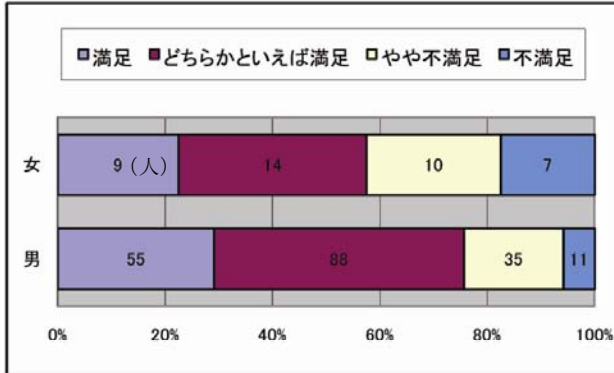

4.安全性

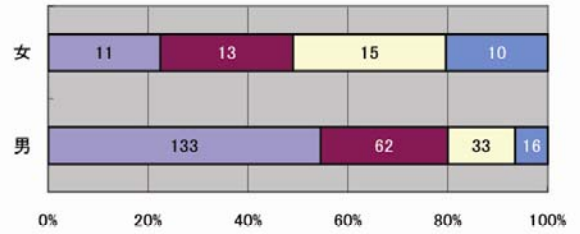

1.清潔さ

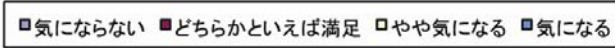

5.広さ

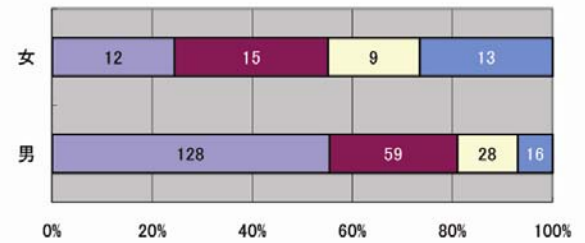

2.明るさ

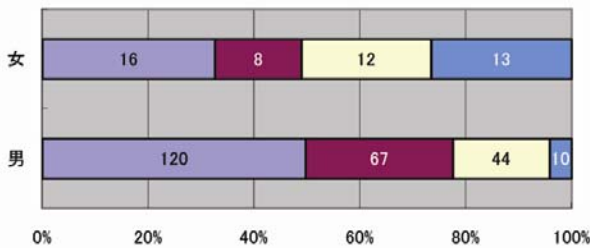

6.バリアフリー

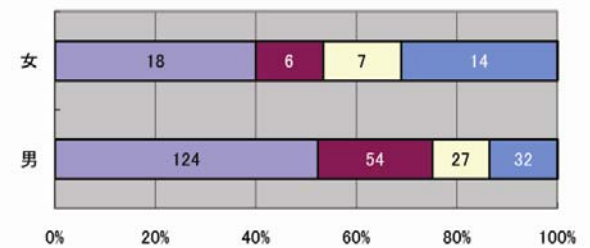

3.破損

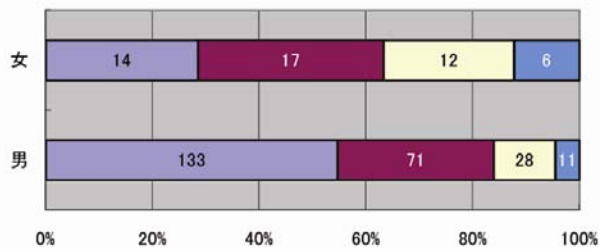

7.設備

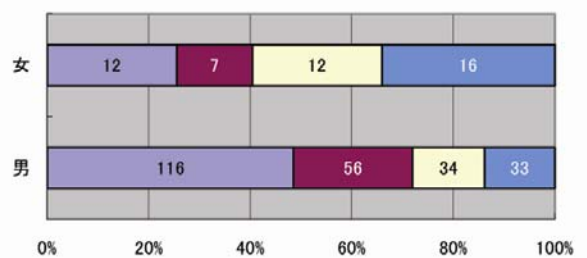

c-1. 世代別満足度

総合

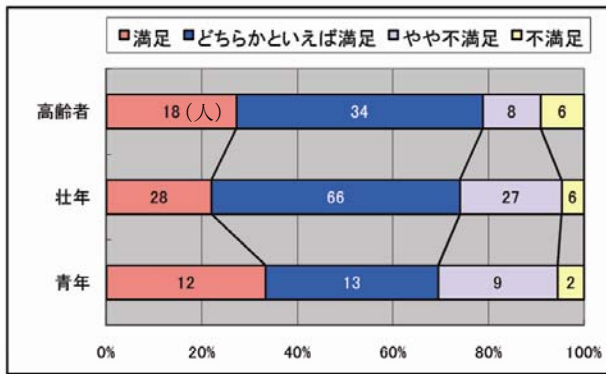

4.安全性

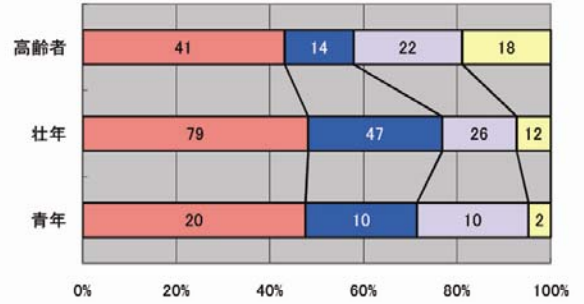

1.清潔さ

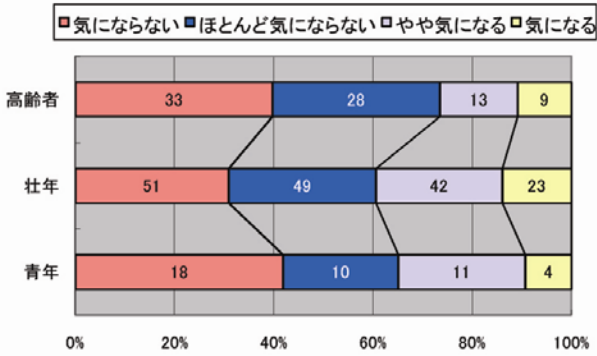

5.広さ

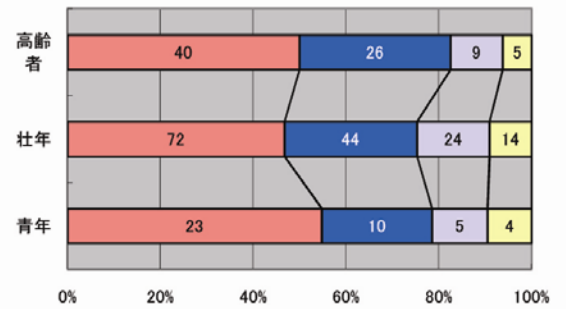

2.明るさ

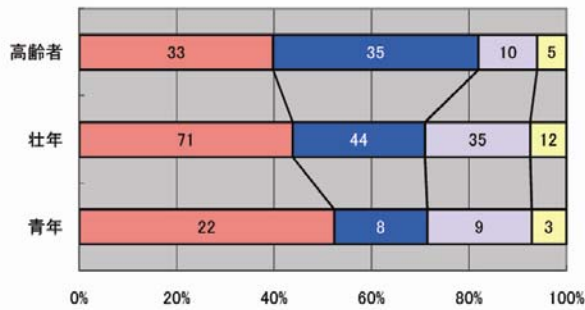

6.バリアフリー

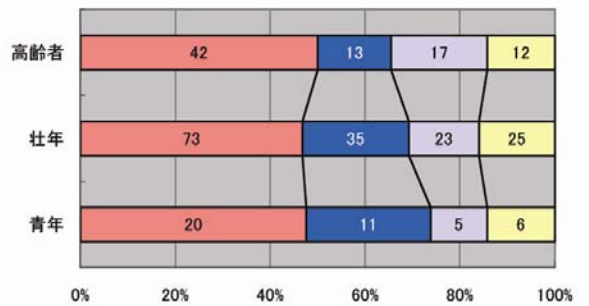

3.破損

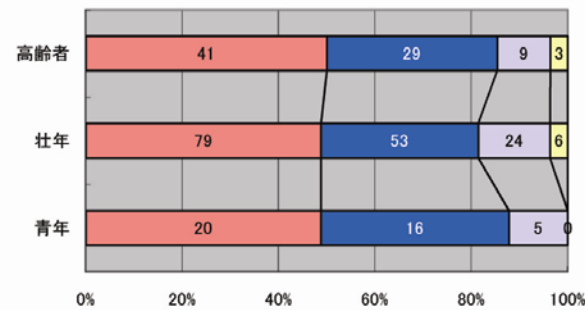

7.設備

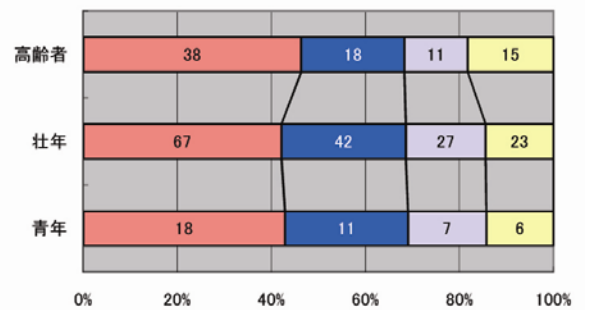

c-2. 世代別満足度(積み上げ)

総合

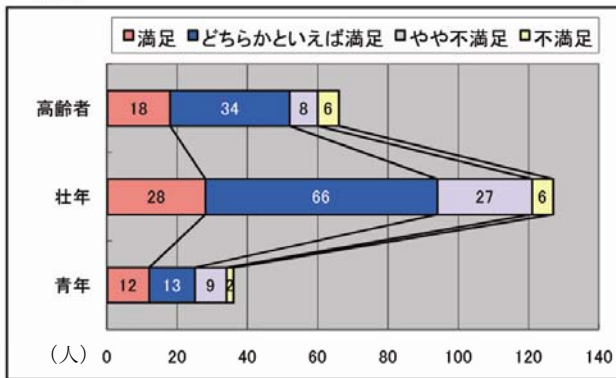

4.安全性

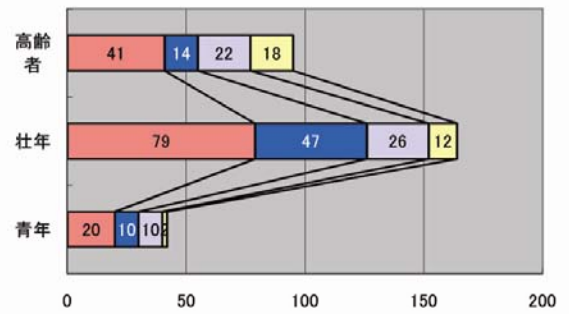

1.清潔さ

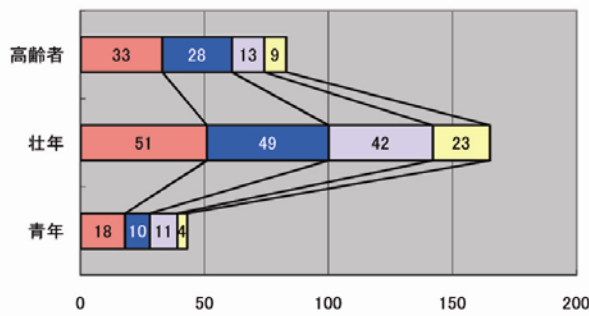

5.広さ

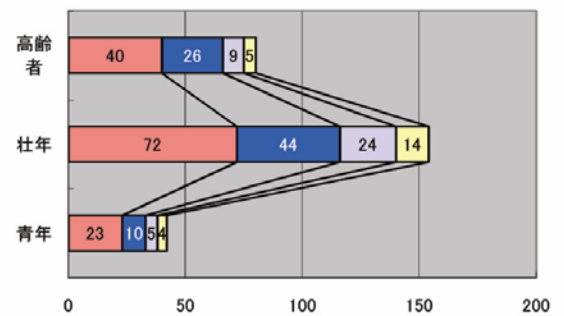

2.明るさ

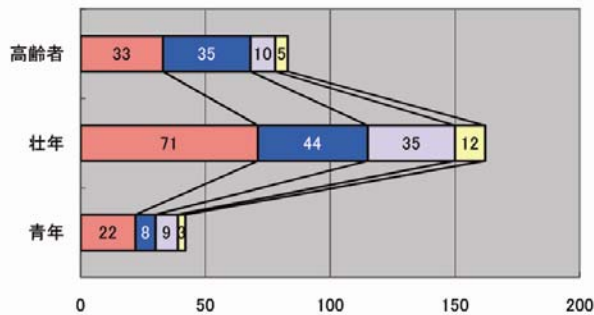

6.バリアフリー

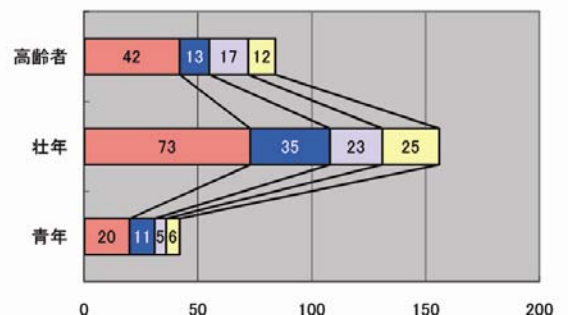

3.破損

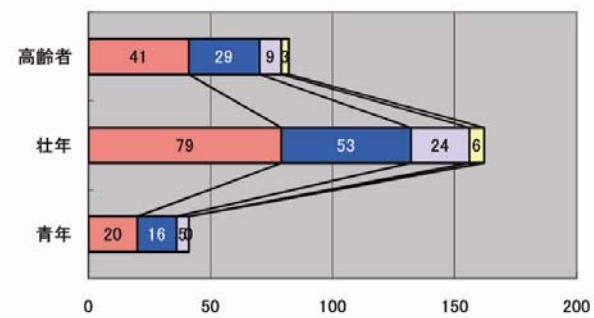

7.設備

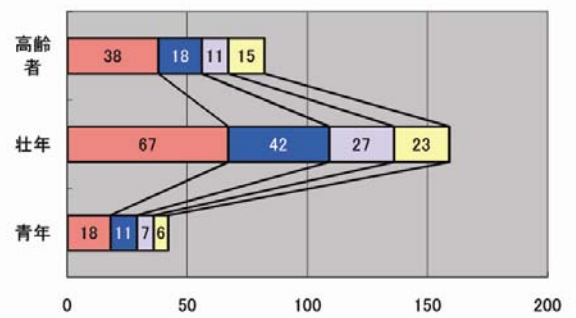

○ 利用の度合い

a. 全体

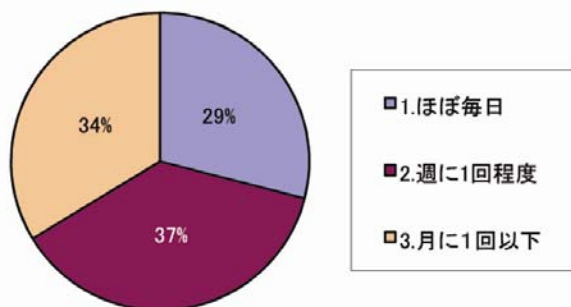

b. 男女別

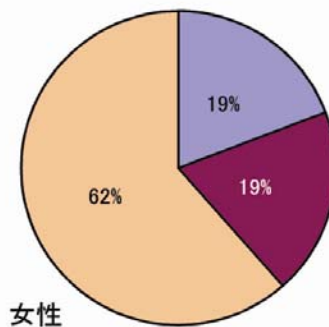
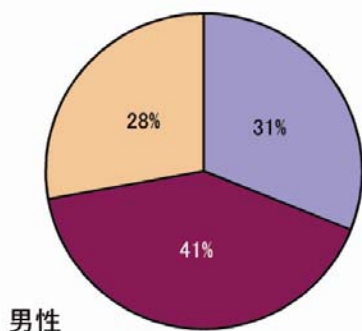

④ 気になるところ

■ 衛生面

a. 全体

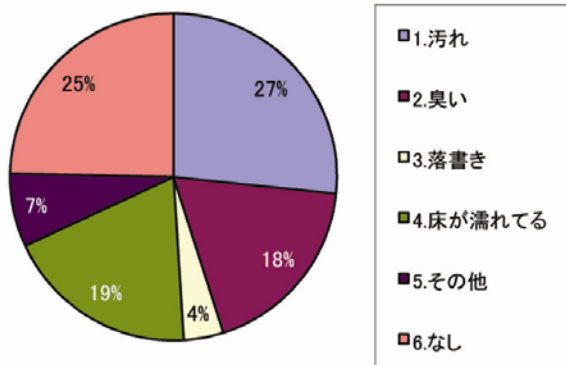

b. 男女別

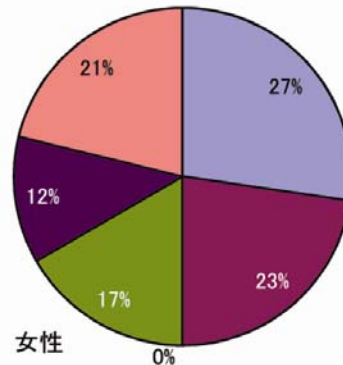
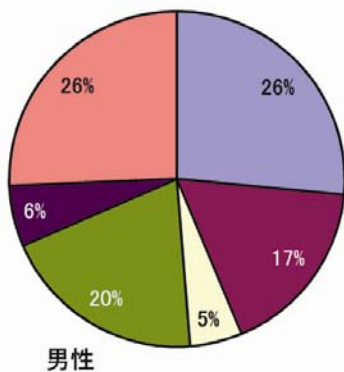

■設備面

a.全体

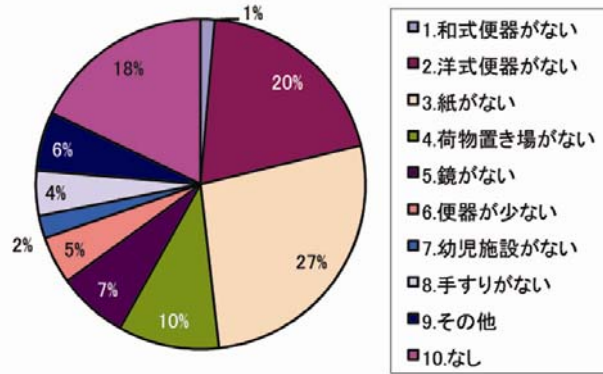

b.男女別

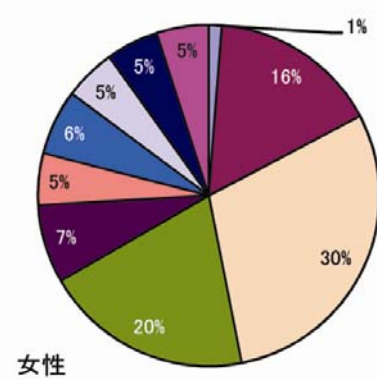
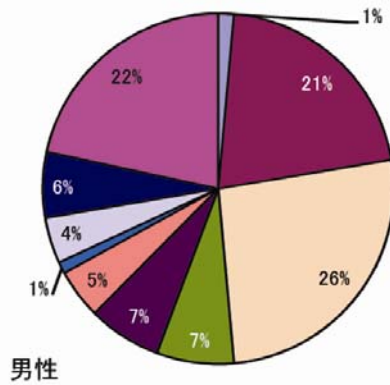

■環境面

a.全体

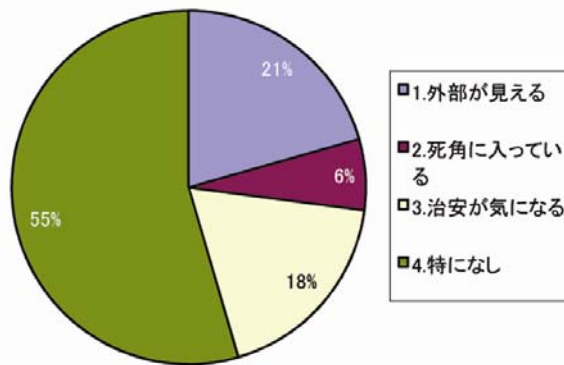

b.男女別

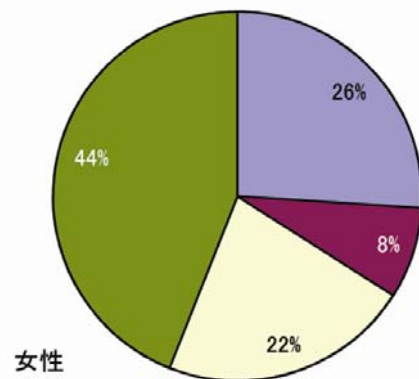
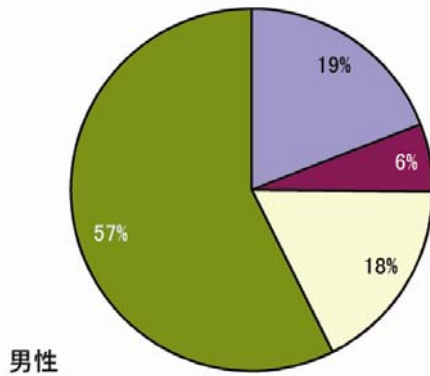

1 「Ⅲ. トイレの現状」

2) 利用状況関連資料	(1) 利用者調査表-----	21
(利用者調査)	(2) トイレ別データ集計結果-----	22
	(3) トイレ別利用者調査表-----	30
	(4) 全体の利用状況-----	86
	(5) トイレ別利用外観図-----	87

(利用者調査)

(1) 利用者調査表

清潔できれいなトイレづくり整備計画			封筒の番号・施設名と月日記入								
名称			平成21年 月 日								
性別	年齢	属性	9:00 ~	10:00 ~	11:00 ~	12:00 ~	13:00 ~	14:00 ~	15:00 ~	16:00 ~	
男	乳幼児	公園利用者									
		その他	—								
	小中学生	公園利用者			—				正		—
		その他						正		—	
	青年 ~30歳程	公園利用者	—								
		ドライバー					正				
		会社員	正	1時間ごとに性別・年齢・属性に対応する欄に正の字で利用者数を記入							
		作業員					—				
	30~55歳程	壮年層	公園利用者	正	—						
			ドライバー			正					
		会社員									
		作業員									
		その他									
	高齢層 55歳以上	公園利用者	公園利用者								
			ドライバー								
		会社員									
作業員											
その他											

男性対象の調査シートサンプル

(2) トイレ別データ集計結果

(東部管内)

番号	施設名	住所	調査済	利用者 男	利用者 女	利用者	調査日
①-E-1	白銀公園	白銀町3	1	44	1	45	2月26日
①-E-2	花園公園	新宿1-21	1	171	12	183	3月11日
①-E-3	四谷見附公園	四谷1-12	1	215	6	221	3月2日
①-E-4	三栄公園	三栄町24	1	145	6	151	3月2日
①-E-5	鶴巻南公園	早稲田町78	1	553	4	557	2月26日
①-E-6	みなみもと町公園	南元町20	1	60	1	61	3月2日
①-E-7-1	甘泉園公園	西早稲田3-5	1	63	0	63	2月25日
①-E-7-2	甘泉園公園(だれでも)	西早稲田3-5	1	0	9	9	2月25日
①-E-8	戸山東公園	戸山1-19	1	27	0	27	2月26日
①-E-9	住吉公園	住吉町13	1	40	0	40	3月2日
①-E-10	若宮公園	若宮町20	1	53	7	60	2月26日
①-E-11	水野原児童遊園	若松町5	1	65	5	70	3月2日

計 12 1436 51 1487

(西部管内)

番号	施設名	住所	調査済	利用者 男	利用者 女	利用者	調査日
①-W-1	新宿遊歩道公園	歌舞伎町1-1	1	118	1	119	3月10日
①-W-2	小泉八雲記念公園	大久保1-7	1	45	5	50	3月9日
①-W-3	西戸山公園3号地	百人町4-1	1	58	1	59	2月24日
①-W-4	落合公園	中井1-14	1	85	12	97	3月11日
①-W-5	北柏木公園	北新宿4-12	1	138	8	146	2月24日
①-W-6	上落合西公園	上落合3-11	1	31	3	34	3月4日
①-W-7	清水川橋公園	下落合1-1外	1	149	0	149	3月4日
①-W-8	葛ヶ谷公園	西落合2-1	1	27	3	30	2月19日
①-W-9	北新宿公園	北新宿3-20	1	84	4	88	3月3日
①-W-10	百人町ふれあい公園	百人町3-28	1	145	7	152	2月24日
①-W-11	妙正寺川公園	西落合2-20	1	145	6	151	2月19日

計 11 1025 50 1075

(中央管内)

番号	施設名	住所	調査済	利用者 男	利用者 女	利用者	調査日
①-C-1	事務所脇	西新宿2-11	1	111	5	116	3月4日
①-C-2	スポーツコーナー	西新宿2-11	1	46	1	47	3月4日
①-C-3	芝生広場	西新宿2-11	1	111	0	111	3月10日
①-C-4	水の広場	西新宿2-11	1	53	6	59	3月4日
①-C-5	富士見台	西新宿2-11	1	169	8	177	3月9日
①-C-6	ちびっ子広場	西新宿2-11	1	91	6	97	3月4日
①-C-7	ちびっ子広場身障者	西新宿2-11	1	55	5	60	3月9日

計 7 636 31 667

(公衆トイレ)

番号	施設名	住所	調査済	利用者 男	利用者 女	利用者 全体	調査日
③-1	市谷見附	市谷八幡町地内	1	51	2	53	2月26日
③-2	富久町	富久町2	1	364	4	368	3月2日
③-3	合羽坂上	市谷仲之町4	1	153	4	157	3月2日
③-4	南蔵院前	筆筈町1	1	100	1	101	2月26日
③-5	矢来交番脇	東榎町2	1	80	2	82	2月26日
③-6	牛込見附	神楽坂1-9	1	248	8	256	2月26日
③-7	御苑前	内藤町87	1	255	8	263	3月9日
③-8	太宗寺内	新宿2-9	1	95	2	97	3月10日
③-9	新宿駅東南口	新宿3-37	1	110	1	111	2月27日
③-10	曙橋下	片町4	1	175	0	175	3月3日
③-11	西落合	西落合2-17	1	79	0	79	2月19日
③-12	大京町	大京町29	1	171	2	173	3月3日
③-13	戸山	戸山2-33	1	329	12	341	3月4日
③-14	小滝橋脇	西新宿4-37	1	115	3	118	2月24日
③-15	四村橋脇	西落合2-19	1	19	10	29	2月19日
③-16	大東橋脇	北新宿4-37	1	251	3	254	2月24日
③-18	甘泉園内	西早稲田3-5	1	18	2	20	2月25日
③-19	高田馬場	高田馬場1-16	1	31	0	31	3月3日
③-20	下落合	下落合1-9	1	80	0	80	3月4日
③-21	上落合	上落合1-2	1	145	4	149	3月4日
③-22-1	新宿西口地下第一	西新宿1西口地下街	1	1067	217	1284	2月25日
③-22-2	新宿西口地下第一(だれでもトイレ)	西新宿1西口地下街	1	6	3	9	2月25日
③-23	新宿西口地下第二	西新宿1西口地下街	1	480	69	549	2月25日
③-24	西武新宿駅前	歌舞伎町1-30	1	195	5	200	2月27日
③-25	四谷駅前	四谷1-3	1	295	44	339	3月3日
計			25	4912	406	5318	

②-W-3	西戸山公園1号地	百人町4-1	1	226	0	226	2月24日
計			1	226	0	226	

	利用者 男	利用者 女	利用者 全体
計	8235	538	8773

調査済施設合計	56箇所
全合計	56箇所

■トイレ別利用ランキング

項目	件数 (人)	構成比 (%)
1 新宿西口地下第一公衆便所	1284	14.7%
2 鶴巻南公園	557	6.4%
3 新宿西口地下第二公衆便所	549	6.3%
4 富久町公衆便所	368	4.2%
5 戸山公衆便所	341	3.9%
6 四谷駅前公衆便所	339	3.9%
7 御苑前公衆便所	263	3.0%
8 牛込見附公衆便所	256	2.9%
9 大東橋脇公衆便所	254	2.9%
10 西戸山公園1号地	226	2.6%
11 四谷見附公園	221	2.5%
12 西武新宿駅前公衆便所	200	2.3%
13 花園公園	183	2.1%
14 新宿中央公園(富士見台)	177	2.0%
15 曙橋下公衆便所	175	2.0%
16 大京町公衆便所	173	2.0%
17 合羽坂上公衆便所	157	1.8%
18 百人町ふれあい公園	152	1.7%
19 三栄公園	151	1.7%
20 妙正寺川公園	151	1.7%
21 清水川橋公園	149	1.7%
22 上落合公衆便所	149	1.7%
23 北柏木公園	146	1.7%
24 新宿遊歩道公園	119	1.4%
25 小滝橋脇公衆便所	118	1.4%
26 新宿中央公園(事務所脇)	116	1.3%
27 新宿中央公園(芝生広場)	111	1.3%
28 新宿駅東南口公衆便所	111	1.3%
29 南蔵院前公衆便所	101	1.2%
30 落合公園	97	1.1%
31 新宿中央公園(ちびっ子広場)	97	1.1%
32 太宗寺内公衆便所	97	1.1%
33 北新宿公園	88	1.0%
34 矢来交番脇公衆便所	82	0.9%
35 下落合公衆便所	80	0.9%
36 西落合公衆便所	79	0.9%
37 水野原児童遊園	70	0.8%
38 甘泉園公園	63	0.7%
39 みなみもと町公園	61	0.7%
40 若宮公園	60	0.7%
41 新宿中央公園(ちびっ子広場身障者)	60	0.7%
42 西戸山公園3号地	59	0.7%
43 新宿中央公園(水の広場)	59	0.7%
44 市谷見附公衆便所	53	0.6%
45 小泉八雲記念公園	50	0.6%
46 新宿中央公園(スポーツコーナー)	47	0.5%
47 白銀公園	45	0.5%
48 住吉公園	40	0.5%
49 上落合西公園	34	0.4%
50 高田馬場公衆便所	31	0.4%
51 葛ヶ谷公園	30	0.3%
52 四村橋脇公衆便所	29	0.3%
53 戸山東公園	27	0.3%
54 甘泉園内公衆便所	20	0.2%
55 甘泉園公園(だれでも)	9	0.1%
56 新宿西口地下第一(だれでもトイレ)	9	0.1%
サンプル数	8709	100.0%

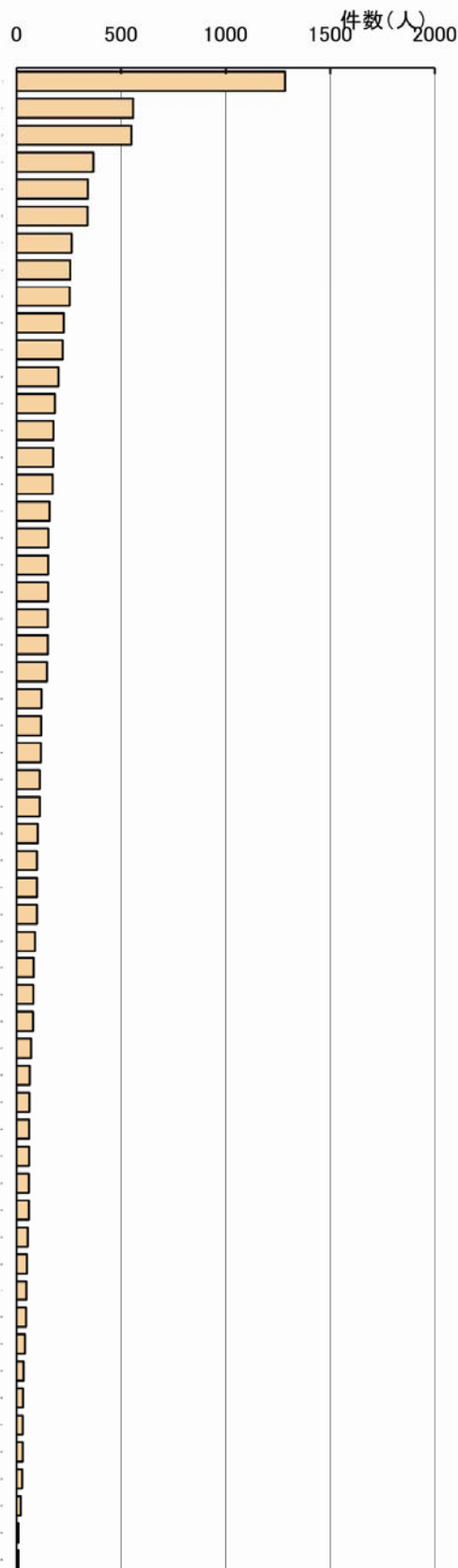

■管内別トイレ利用状況

①公園便所
(東部管内)

番号	施設名	件数 (人)
①-E-1	白銀公園	45
①-E-2	花園公園	183
①-E-3	四谷見附公園	221
①-E-4	三栄公園	151
①-E-5	鶴巻南公園	557
①-E-6	みなみもと町公園	61
①-E-7-1	甘泉園公園	63
①-E-7-2	甘泉園公園(だれでも)	9
①-E-8	戸山東公園	27
①-E-9	住吉公園	40
①-E-10	若宮公園	60
①-E-11	水野原児童遊園	70

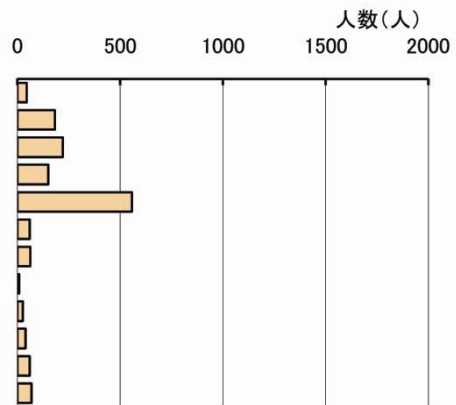

(西部管内)

①-W-1	新宿遊歩道公園	119
①-W-2	小泉八雲記念公園	50
①-W-3	西戸山公園3号地	59
①-W-4	落合公園	97
①-W-5	北柏木公園	146
①-W-6	上落合西公園	34
①-W-7	清水川橋公園	149
①-W-8	葛ヶ谷公園	30
①-W-9	北新宿公園	88
①-W-10	百人町ふれあい公園	152
①-W-11	妙正寺川公園	151

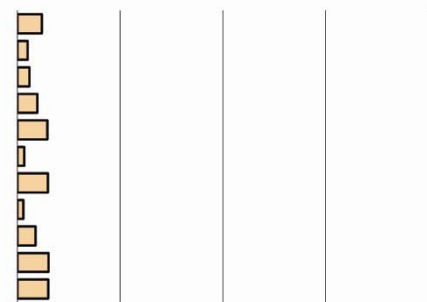

①-C-1	事務所脇	116
①-C-2	スポーツコーナー	47
①-C-3	芝生広場	111
①-C-4	水の広場	59
①-C-5	富士見台	177
①-C-6	ちびっ子広場	97
①-C-7	ちびっ子広場身障者	60

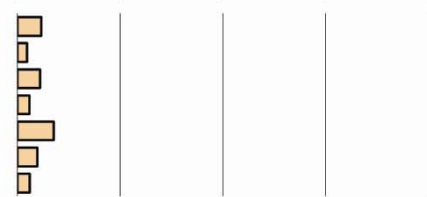

②-W-3	西戸山公園1号地	226
-------	----------	-----



③公衆便所

③-1	市谷見附	53
③-2	富久町	368
③-3	合羽坂上	157
③-4	南蔵院前	101
③-5	矢来交番脇	82
③-6	牛込見附	256
③-7	御苑前	263
③-8	太宗寺内	97
③-9	新宿駅東南口	111
③-10	曙橋下	175
③-11	西落合	79
③-12	大京町	173
③-13	戸山	341
③-14	小滝橋脇	118
③-15	四村橋脇	29
③-16	大東橋脇	254
③-18	甘泉園内	20
③-19	高田馬場	31
③-20	下落合	80
③-21	上落合	149
③-22	新宿西口地下第一	1284
③-22	新宿西口地下第一(だれでもトイレ)	9
③-23	新宿西口地下第二	549
③-24	西武新宿駅前	200
③-25	四谷駅前	339

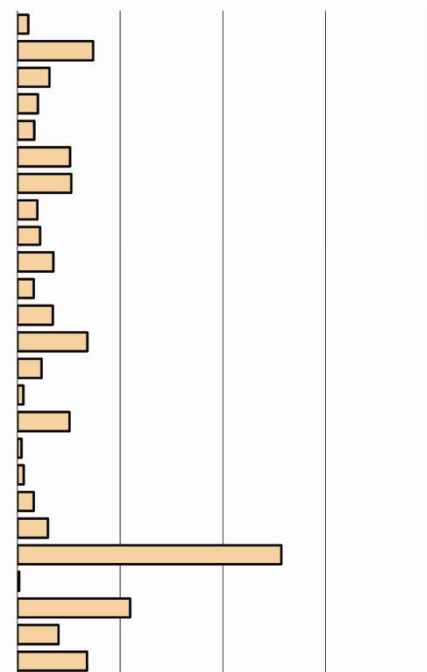

■属性別利用状況(調査対象トイレ別)

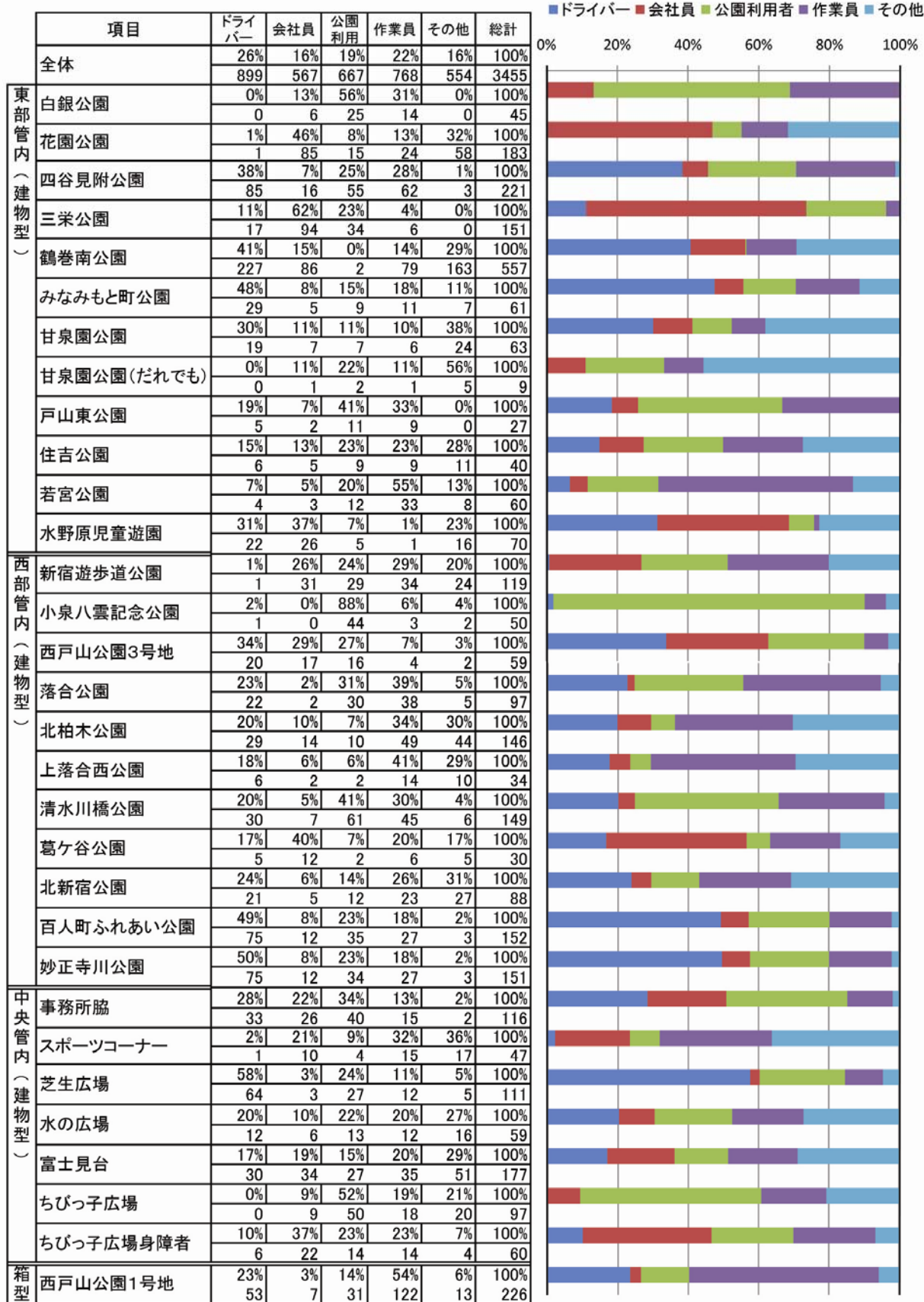

項目	ドライバー	会社員	作業員	その他	総計
	全体	24%	32%	11%	33%
	1259	1722	577	1760	5318
市谷見附	34%	13%	0%	53%	100%
	18	7	0	28	53
富久町	61%	12%	15%	12%	100%
	223	44	56	45	368
合羽坂上	7%	68%	0%	25%	100%
	11	106	0	40	157
南蔵院前	65%	19%	5%	11%	100%
	66	19	5	11	101
矢来交番脇	34%	32%	7%	27%	100%
	28	26	6	22	82
牛込見附	17%	23%	34%	27%	100%
	43	59	86	68	256
御苑前	51%	14%	3%	33%	100%
	133	36	7	87	263
太宗寺内	37%	20%	19%	25%	100%
	36	19	18	24	97
新宿駅東南口	0%	48%	6%	46%	100%
	0	53	7	51	111
曙橋下	31%	23%	34%	12%	100%
	54	41	59	21	175
西落合	47%	8%	32%	14%	100%
	37	6	25	11	79
大京町	70%	11%	12%	8%	100%
	121	19	20	13	173
戸山	36%	11%	15%	38%	100%
	122	37	52	130	341
小滝橋脇	15%	16%	28%	41%	100%
	18	19	33	48	118
四村橋脇	0%	0%	28%	72%	100%
	0	0	8	21	29
大東橋脇	37%	13%	22%	28%	100%
	94	34	56	70	254
甘泉園内	0%	5%	0%	95%	100%
	0	1	0	19	20
高田馬場	0%	10%	45%	45%	100%
	0	3	14	14	31
下落合	1%	24%	31%	44%	100%
	1	19	25	35	80
上落合	45%	5%	15%	34%	100%
	67	8	23	51	149
新宿西口地下第一	1%	54%	2%	43%	100%
	8	693	32	551	1284
新宿西口地下第一 (だれでもトイレ)	0%	33%	0%	67%	100%
	0	3	0	6	9
新宿西口地下第二	8%	58%	1%	32%	100%
	46	320	8	175	549
西武新宿駅前	54%	15%	8%	24%	100%
	107	30	16	47	200
四谷駅前	8%	35%	6%	51%	100%
	26	120	21	172	339

■ドライバー ■会社員 ■作業員 ■その他
0% 20% 40% 60% 80% 100%

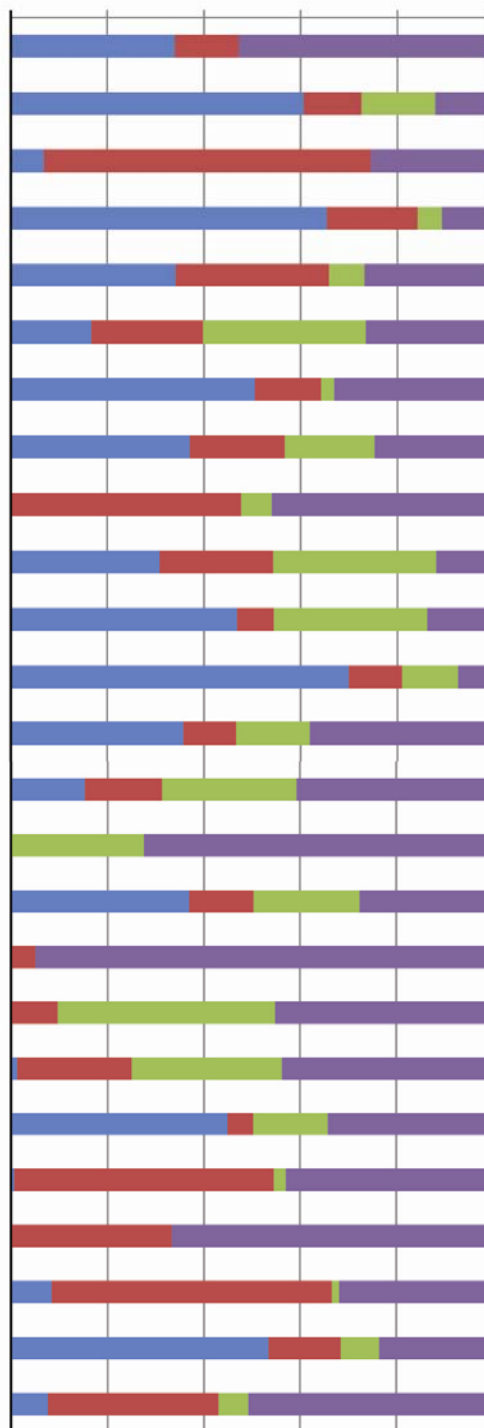

下段:件数(件) 上段:構成比(%)

■世代別利用状況(調査対象トイレ別)

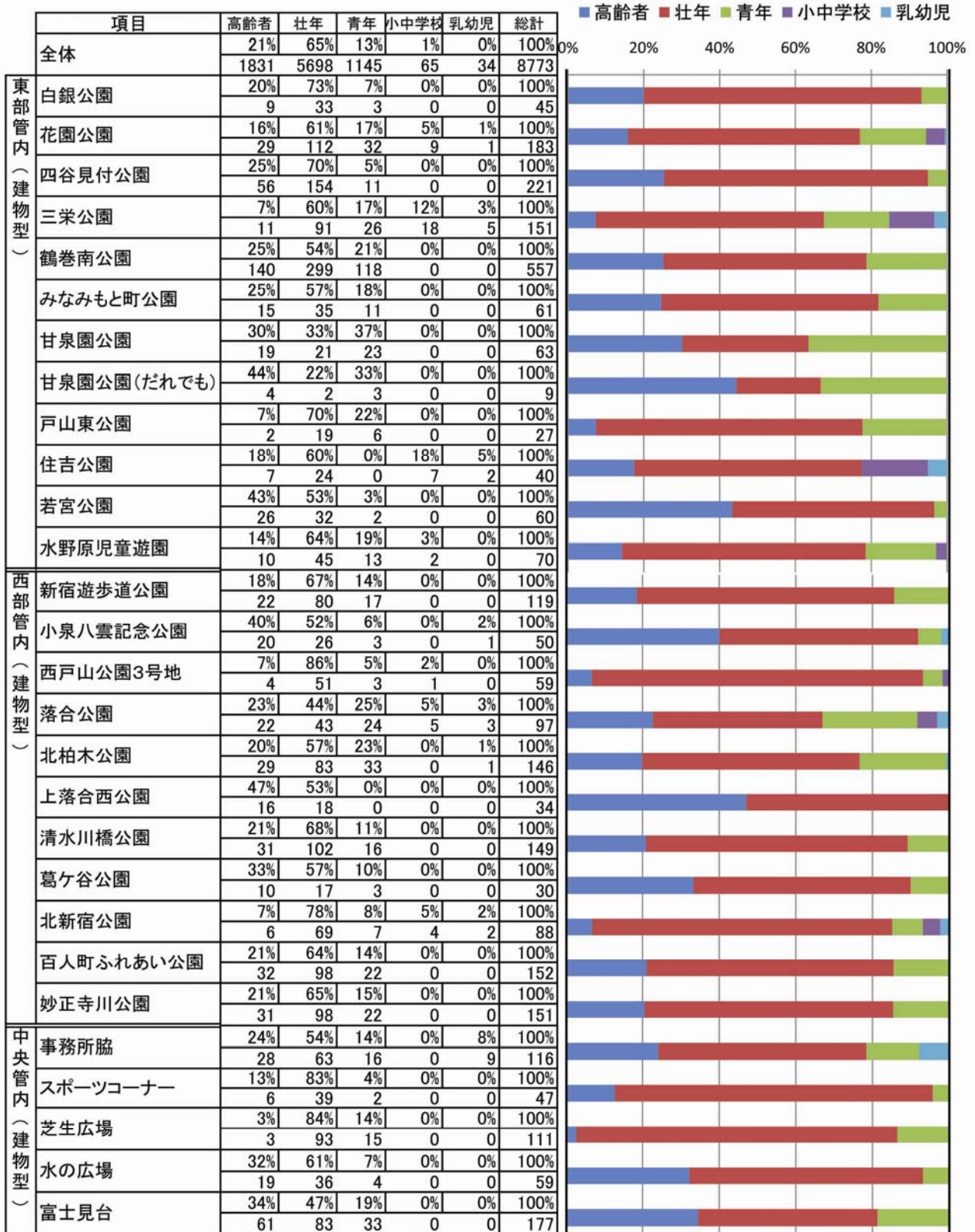

下段:件数(件) 上段:構成比(%)

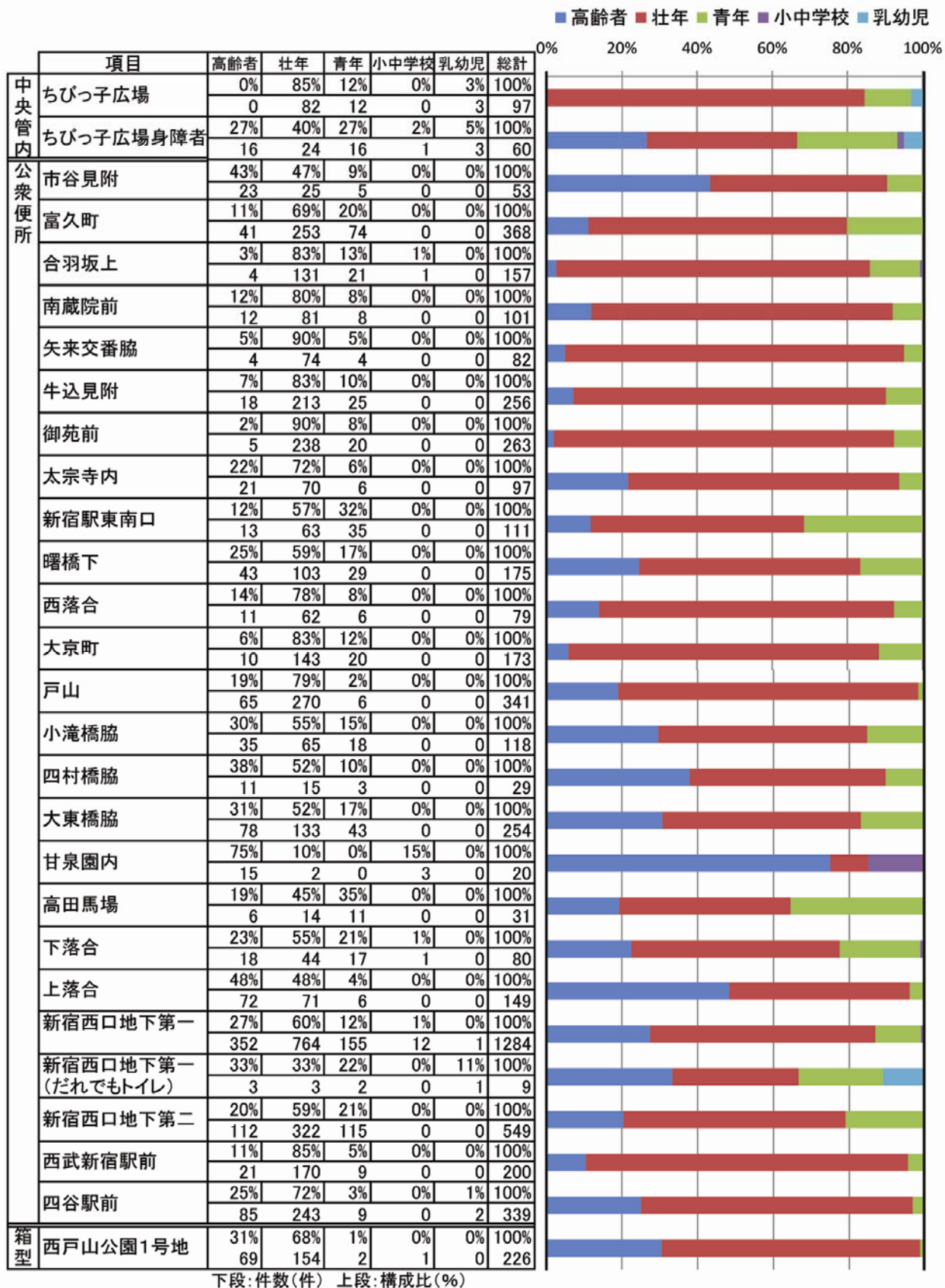

(3)トイレ別利用者調査表

建物番号	①-E-1
名称	白銀公園
分類	公園便所

合計：人数			時間帯								総計
性別	年齢層	属性	9-10	10-11	11-12	12-13	13-14	14-15	15-16	16-17	
女	乳幼児	公園利用者	-	-	-	-	-	-	-	-	-
		その他	-	-	-	-	-	-	-	-	-
	乳幼児 集計			-	-	-	-	-	-	-	-
	小中学生	公園利用者	-	-	-	-	-	-	-	-	-
		その他	-	-	-	-	-	-	-	-	-
	小中学生 集計			-	-	-	-	-	-	-	-
	青年	公園利用者	-	-	-	-	-	-	-	-	-
		会社員	-	-	-	-	-	-	-	-	-
		ドライバー	-	-	-	-	-	-	-	-	-
		作業員	-	-	-	-	-	-	-	-	-
		その他	-	-	-	-	-	-	-	-	-
	青年 集計			-	-	-	-	-	-	-	-
	壮年	公園利用者	-	1	-	-	-	-	-	-	-
		会社員	-	-	-	-	-	-	-	-	-
		ドライバー	-	-	-	-	-	-	-	-	-
		作業員	-	-	-	-	-	-	-	-	-
その他		-	-	-	-	-	-	-	-	-	
壮年 集計			-	1	-	-	-	-	-	1	
高齢	公園利用者	-	-	-	-	-	-	-	-	-	
	会社員	-	-	-	-	-	-	-	-	-	
	ドライバー	-	-	-	-	-	-	-	-	-	
	作業員	-	-	-	-	-	-	-	-	-	
	その他	-	-	-	-	-	-	-	-	-	
高齢 集計			-	-	-	-	-	-	-	-	
女 集計			-	1	-	-	-	-	-	-	1
男	乳幼児	公園利用者	-	-	-	-	-	-	-	-	-
		その他	-	-	-	-	-	-	-	-	-
	乳幼児 集計			-	-	-	-	-	-	-	-
	小中学生	公園利用者	-	-	-	-	-	-	-	-	-
		その他	-	-	-	-	-	-	-	-	-
	小中学生 集計			-	-	-	-	-	-	-	-
	青年	公園利用者	-	-	-	-	-	-	-	-	-
		会社員	-	-	-	-	-	1	1	-	2
		ドライバー	-	-	-	-	-	-	-	-	-
		作業員	-	-	-	-	-	1	-	-	1
		その他	-	-	-	-	-	-	-	-	-
	青年 集計			-	-	-	-	2	1	-	3
	壮年	公園利用者	2	4	2	4	1	-	-	3	16
		会社員	1	-	-	1	-	-	1	-	3
		ドライバー	-	-	-	-	-	-	-	-	-
		作業員	-	1	2	3	2	2	-	3	13
その他		-	-	-	-	-	-	-	-	-	
壮年 集計		3	5	4	8	3	2	1	6	32	
高齢	公園利用者	1	1	3	2	1	-	-	-	8	
	会社員	1	-	-	-	-	-	-	-	1	
	ドライバー	-	-	-	-	-	-	-	-	-	
	作業員	-	-	-	-	-	-	-	-	-	
	その他	-	-	-	-	-	-	-	-	-	
高齢 集計		2	1	3	2	1	-	-	-	9	
男 集計			5	6	7	10	4	4	2	6	44
総計			5	7	7	10	4	4	2	6	45

建物番号	①-E-2
名称	花園公園
分類	公園便所

合計：人数			時間帯								総計
性別	年齢層	属性	9-10	10-11	11-12	12-13	13-14	14-15	15-16	16-17	
女	乳幼児	公園利用者	-	-	-	-	-	-	-	-	
		その他	-	-	-	-	-	-	-	-	
	乳幼児 集計		-	-	-	-	-	-	-	-	
	小中学生	公園利用者	-	-	-	-	-	1	-	1	
		その他	-	-	-	-	-	-	-	-	
	小中学生 集計		-	-	-	-	-	1	-	1	
	青年	公園利用者	-	-	-	-	-	-	-	1	
		会社員	-	-	-	-	2	-	-	-	
		ドライバー	-	-	-	-	-	-	-	-	
		作業員	-	-	-	-	-	-	-	-	
		その他	-	1	1	-	-	-	1	-	
	青年 集計		-	1	1	-	2	-	1	1	
	壮年	公園利用者	-	-	-	-	-	-	-	-	
		会社員	-	-	-	-	-	-	-	-	
		ドライバー	-	-	-	-	-	-	-	-	
		作業員	1	-	-	-	1	-	-	-	
		その他	-	1	-	-	-	-	-	-	
	壮年 集計		1	1	-	-	1	-	-	-	
	高齢	公園利用者	-	-	-	-	-	-	-	-	
会社員		-	-	-	-	-	-	-	-		
ドライバー		-	-	-	-	-	-	-	-		
作業員		-	-	-	-	-	-	-	-		
その他		-	-	-	-	1	-	-	-		
高齢 集計		-	-	-	-	1	-	-	-		
女 集計			1	2	1	-	4	1	1	2	
男	乳幼児	公園利用者	-	-	-	-	1	-	-	-	
		その他	-	-	-	-	-	-	-	-	
	乳幼児 集計		-	-	-	-	1	-	-	-	
	小中学生	公園利用者	-	-	-	-	-	1	4	1	
		その他	-	1	-	-	-	-	-	-	
	小中学生 集計		-	1	-	-	-	1	4	1	
	青年	公園利用者	-	-	-	-	1	-	-	1	
		会社員	-	-	3	1	-	3	2	1	
		ドライバー	-	-	-	-	-	-	-	-	
		作業員	-	-	-	2	-	-	-	-	
		その他	-	3	3	2	2	-	1	1	
	青年 集計		-	3	6	5	3	3	3	3	
	壮年	公園利用者	-	-	-	3	-	-	-	-	
		会社員	7	5	7	9	14	9	11	9	
		ドライバー	-	-	-	-	-	-	-	-	
		作業員	2	-	2	5	2	1	3	2	
		その他	-	7	2	2	2	4	1	-	
	壮年 集計		9	12	11	19	18	14	15	11	
	高齢	公園利用者	-	-	-	-	-	-	-	-	
会社員		-	-	-	1	-	-	-	1		
ドライバー		-	1	-	-	-	-	-	-		
作業員		1	-	1	-	-	1	-	-		
その他		9	1	2	2	3	2	2	1		
高齢 集計		10	2	3	3	3	3	2	2		
男 集計			19	18	20	27	25	21	24	17	
総計			20	20	21	27	29	22	25	19	

建物番号	①-E-3
名称	四谷見付公園
分類	公園便所

合計：人数			時間帯								総計
性別	年齢層	属性	9-10	10-11	11-12	12-13	13-14	14-15	15-16	16-17	
女	乳幼児	公園利用者	-	-	-	-	-	-	-	-	-
		その他	-	-	-	-	-	-	-	-	-
	乳幼児 集計			-	-	-	-	-	-	-	-
	小中学生	公園利用者	-	-	-	-	-	-	-	-	-
		その他	-	-	-	-	-	-	-	-	-
	小中学生 集計			-	-	-	-	-	-	-	-
	青年	公園利用者	-	-	1	2	-	-	-	-	3
		会社員	-	-	-	-	-	-	-	-	-
		ドライバー	-	-	-	-	-	-	-	-	-
		作業員	-	-	-	-	-	-	-	-	-
		その他	-	-	-	-	-	-	-	-	-
	青年 集計			-	-	1	2	-	-	-	3
	壮年	公園利用者	-	-	-	-	-	-	-	-	-
		会社員	-	-	-	-	-	-	-	-	-
		ドライバー	-	-	-	-	-	-	-	-	-
		作業員	-	1	-	-	-	-	-	-	1
		その他	-	-	-	-	-	1	-	-	1
	壮年 集計			-	1	-	-	-	1	-	2
	高齢	公園利用者	-	-	1	-	-	-	-	-	1
会社員		-	-	-	-	-	-	-	-	-	
ドライバー		-	-	-	-	-	-	-	-	-	
作業員		-	-	-	-	-	-	-	-	-	
その他		-	-	-	-	-	-	-	-	-	
高齢 集計			-	-	1	-	-	-	-	1	
女 集計			-	1	2	2	-	1	-	6	
男	乳幼児	公園利用者	-	-	-	-	-	-	-	-	
		その他	-	-	-	-	-	-	-	-	
	乳幼児 集計			-	-	-	-	-	-	-	
	小中学生	公園利用者	-	-	-	-	-	-	-	-	-
		その他	-	-	-	-	-	-	-	-	-
	小中学生 集計			-	-	-	-	-	-	-	
	青年	公園利用者	-	-	-	1	-	2	1	1	5
		会社員	1	-	-	-	-	-	-	-	1
		ドライバー	-	-	-	-	-	-	-	-	-
		作業員	1	-	-	1	-	-	-	-	2
		その他	-	-	-	-	-	-	-	-	-
	青年 集計			2	-	-	2	-	2	1	1
	壮年	公園利用者	5	3	3	4	9	2	6	3	35
		会社員	3	-	1	2	3	3	1	1	14
		ドライバー	4	5	5	10	5	7	12	7	55
		作業員	6	3	8	11	4	3	5	7	47
		その他	-	-	-	-	1	-	-	-	1
	壮年 集計			18	11	17	27	22	15	24	18
	高齢	公園利用者	3	1	3	-	1	1	2	-	11
会社員		-	-	-	-	-	-	1	-	1	
ドライバー		3	5	5	-	5	5	3	4	30	
作業員		3	1	-	3	1	2	2	-	12	
その他		-	-	1	-	-	-	-	-	1	
高齢 集計			9	7	9	3	7	8	8	4	
男 集計			29	18	26	32	29	25	33	23	
総計			29	19	28	34	29	26	33	23	

建物番号	①-E-4
名称	三栄公園
分類	公園便所

合計：人数			時間帯								総計	
性別	年齢層	属性	9-10	10-11	11-12	12-13	13-14	14-15	15-16	16-17		
女	乳幼児	公園利用者	-	-	-	-	-	-	-	-	-	
		その他	-	-	-	-	-	-	-	-	-	
	乳幼児 集計			-	-	-	-	-	-	-	-	
	小中学生	公園利用者	-	-	-	-	-	-	-	-	-	
		その他	-	-	-	-	-	-	-	-	-	
	小中学生 集計			-	-	-	-	-	-	-	-	
	青年	公園利用者	-	-	-	-	-	-	-	-	-	
		会社員	-	-	-	-	-	-	-	-	-	
		ドライバー	-	-	-	-	-	-	-	-	-	
		作業員	-	-	-	-	-	-	-	-	-	
		その他	-	-	-	-	-	-	-	-	-	
	青年 集計			-	-	-	-	-	-	-	-	
	壮年	公園利用者	-	-	-	2	1	1	1	-	5	
		会社員	-	-	-	-	-	-	-	-	-	
		ドライバー	-	-	-	-	-	-	-	-	-	
		作業員	-	-	-	-	-	-	-	-	-	
その他		-	-	-	-	-	-	-	-	-		
壮年 集計			-	-	-	2	1	1	1	5		
高齢	公園利用者	-	-	-	-	-	1	-	-	1		
	会社員	-	-	-	-	-	-	-	-	-		
	ドライバー	-	-	-	-	-	-	-	-	-		
	作業員	-	-	-	-	-	-	-	-	-		
	その他	-	-	-	-	-	-	-	-	-		
高齢 集計			-	-	-	-	-	1	-	1		
女 集計			-	-	-	2	1	2	1	-	6	
男	乳幼児	公園利用者	-	-	2	-	1	1	-	1	5	
		その他	-	-	-	-	-	-	-	-	-	
	乳幼児 集計			-	-	2	-	1	1	-	5	
	小中学生	公園利用者	-	-	1	3	2	3	6	3	18	
		その他	-	-	-	-	-	-	-	-	-	
	小中学生 集計			-	-	1	3	2	3	6	3	18
	青年	公園利用者	-	2	1	-	-	-	-	-	3	
		会社員	-	2	3	3	4	2	3	5	22	
		ドライバー	-	-	-	-	-	-	1	-	1	
		作業員	-	-	-	-	-	-	-	-	-	
		その他	-	-	-	-	-	-	-	-	-	
	青年 集計			-	4	4	3	4	2	4	5	26
	壮年	公園利用者	1	1	-	-	-	-	-	-	2	
		会社員	6	10	7	14	6	7	8	5	63	
		ドライバー	5	3	2	1	3	2	-	-	16	
		作業員	3	1	-	-	-	1	-	-	5	
その他		-	-	-	-	-	-	-	-	-		
壮年 集計			15	15	9	15	9	10	8	5	86	
高齢	公園利用者	-	-	-	-	-	-	-	-	-		
	会社員	-	2	2	-	1	-	3	1	9		
	ドライバー	-	-	-	-	-	-	-	-	-		
	作業員	-	1	-	-	-	-	-	-	1		
	その他	-	-	-	-	-	-	-	-	-		
高齢 集計			-	3	2	-	1	-	3	1	10	
男 集計			15	22	18	21	17	16	21	15	145	
総計			15	22	18	23	18	18	22	15	151	

建物番号	①-E-5
名称	鶴巻南公園
分類	公園便所

合計：人数			時間帯								総計
性別	年齢層	属性	9-10	10-11	11-12	12-13	13-14	14-15	15-16	16-17	
女	乳幼児	公園利用者	-	-	-	-	-	-	-	-	-
		その他	-	-	-	-	-	-	-	-	-
	乳幼児 集計			-	-	-	-	-	-	-	-
	小中学生	公園利用者	-	-	-	-	-	-	-	-	-
		その他	-	-	-	-	-	-	-	-	-
	小中学生 集計			-	-	-	-	-	-	-	-
	青年	公園利用者	-	-	-	-	-	-	-	-	-
		会社員	-	-	-	-	-	-	-	-	-
		ドライバー	-	-	-	-	1	-	-	-	1
		作業員	-	-	-	-	-	-	-	-	-
		その他	-	-	-	-	-	-	-	-	-
	青年 集計			-	-	-	-	1	-	-	1
	壮年	公園利用者	-	-	-	-	-	-	-	-	-
		会社員	-	-	-	-	-	-	1	-	1
		ドライバー	-	-	-	-	-	-	-	-	-
		作業員	-	-	-	-	-	-	-	-	-
		その他	1	-	-	-	-	-	-	-	1
壮年 集計			1	-	-	-	-	-	1	2	
高齢	公園利用者	-	-	-	-	-	-	-	-	-	
	会社員	-	-	-	-	-	-	-	-	-	
	ドライバー	-	-	-	-	-	-	-	-	-	
	作業員	-	-	-	-	-	-	-	-	-	
	その他	-	1	-	-	-	-	-	-	1	
高齢 集計			-	1	-	-	-	-	-	1	
女 集計			1	1	-	-	1	-	1	-	4
男	乳幼児	公園利用者	-	-	-	-	-	-	-	-	-
		その他	-	-	-	-	-	-	-	-	-
	乳幼児 集計			-	-	-	-	-	-	-	-
	小中学生	公園利用者	-	-	-	-	-	-	-	-	-
		その他	-	-	-	-	-	-	-	-	-
	小中学生 集計			-	-	-	-	-	-	-	-
	青年	公園利用者	-	-	-	-	-	-	-	-	-
		会社員	3	-	8	3	3	2	6	4	29
		ドライバー	6	3	6	-	6	-	4	2	27
		作業員	4	-	5	4	6	1	6	1	27
		その他	3	5	4	8	4	1	6	3	34
	青年 集計			16	8	23	15	19	4	22	117
	壮年	公園利用者	-	-	-	-	-	2	-	-	2
		会社員	5	7	5	6	8	5	5	3	44
		ドライバー	20	13	16	13	15	20	19	14	130
		作業員	3	8	3	9	3	10	3	4	43
		その他	5	6	4	25	6	18	5	9	78
壮年 集計			33	34	28	53	32	55	32	297	
高齢	公園利用者	-	-	-	-	-	-	-	-	-	
	会社員	2	3	4	-	1	-	2	-	12	
	ドライバー	11	13	12	5	10	8	7	3	69	
	作業員	4	-	-	1	1	1	2	-	9	
	その他	3	14	1	15	3	6	6	1	49	
高齢 集計			20	30	17	21	15	17	4	139	
男 集計			69	72	68	89	66	74	71	44	553
総計			70	73	68	89	67	74	72	44	557

建物番号	①-E-6
名称	みなみもと町公園
分類	公園便所

合計：人数			時間帯								総計
性別	年齢層	属性	9-10	10-11	11-12	12-13	13-14	14-15	15-16	16-17	
女	乳幼児	公園利用者	-	-	-	-	-	-	-	-	-
		その他	-	-	-	-	-	-	-	-	-
	乳幼児 集計			-	-	-	-	-	-	-	-
	小中学生	公園利用者	-	-	-	-	-	-	-	-	-
		その他	-	-	-	-	-	-	-	-	-
	小中学生 集計			-	-	-	-	-	-	-	-
	青年	公園利用者	-	-	-	-	-	-	-	-	-
		会社員	-	-	-	-	-	-	-	-	-
		ドライバー	-	-	-	-	-	-	-	-	-
		作業員	-	-	-	-	-	-	-	-	-
		その他	-	-	-	-	-	-	-	-	-
	青年 集計			-	-	-	-	-	-	-	-
	壮年	公園利用者	-	-	-	-	-	-	-	-	-
		会社員	-	-	-	-	-	-	-	-	-
		ドライバー	-	-	-	-	-	-	-	-	-
		作業員	-	-	-	-	-	-	-	-	-
その他		-	-	-	-	-	-	-	-	-	
壮年 集計			-	-	-	-	-	-	-	-	
高齢	公園利用者	-	1	-	-	-	-	-	-	1	
	会社員	-	-	-	-	-	-	-	-	-	
	ドライバー	-	-	-	-	-	-	-	-	-	
	作業員	-	-	-	-	-	-	-	-	-	
	その他	-	-	-	-	-	-	-	-	-	
高齢 集計			-	1	-	-	-	-	-	1	
女 集計			-	1	-	-	-	-	-	1	
男	乳幼児	公園利用者	-	-	-	-	-	-	-	-	
		その他	-	-	-	-	-	-	-	-	
	乳幼児 集計			-	-	-	-	-	-	-	-
	小中学生	公園利用者	-	-	-	-	-	-	-	-	-
		その他	-	-	-	-	-	-	-	-	-
	小中学生 集計			-	-	-	-	-	-	-	-
	青年	公園利用者	1	-	-	-	-	-	-	-	1
		会社員	-	-	-	3	-	-	-	1	4
		ドライバー	-	-	-	1	-	-	-	-	1
		作業員	1	-	-	-	1	-	-	-	2
		その他	-	2	1	-	-	-	-	-	3
	青年 集計			2	2	1	4	1	-	-	11
	壮年	公園利用者	1	-	-	-	-	-	-	1	2
		会社員	1	-	-	-	-	-	-	-	1
		ドライバー	4	2	1	6	5	1	-	2	21
		作業員	-	1	3	3	1	-	1	-	9
その他		-	-	-	1	-	-	1	-	2	
壮年 集計			6	3	4	10	6	1	2	35	
高齢	公園利用者	-	2	-	-	1	2	-	-	5	
	会社員	-	-	-	-	-	-	-	-	-	
	ドライバー	1	1	3	-	-	-	-	2	7	
	作業員	-	-	-	-	-	-	-	-	-	
	その他	-	-	-	1	1	-	-	-	2	
高齢 集計			1	3	3	1	2	2	-	14	
男 集計			9	8	8	15	9	3	2	60	
総計			9	9	8	15	9	3	2	61	

建物番号	①-E-7-1
名称	甘泉園公園
分類	公園便所

合計：人数			時間帯								総計	
性別	年齢層	属性	9-10	10-11	11-12	12-13	13-14	14-15	15-16	16-17		
女	乳幼児	公園利用者	-	-	-	-	-	-	-	-	-	
		その他	-	-	-	-	-	-	-	-	-	
	乳幼児 集計			-	-	-	-	-	-	-	-	
	小中学生	公園利用者	-	-	-	-	-	-	-	-	-	
		その他	-	-	-	-	-	-	-	-	-	
	小中学生 集計			-	-	-	-	-	-	-	-	
	青年	公園利用者	-	-	-	-	-	-	-	-	-	
		会社員	-	-	-	-	-	-	-	-	-	
		ドライバー	-	-	-	-	-	-	-	-	-	
		作業員	-	-	-	-	-	-	-	-	-	
		その他	-	-	-	-	-	-	-	-	-	
	青年 集計			-	-	-	-	-	-	-	-	
	壮年	公園利用者	-	-	-	-	-	-	-	-	-	
		会社員	-	-	-	-	-	-	-	-	-	
		ドライバー	-	-	-	-	-	-	-	-	-	
		作業員	-	-	-	-	-	-	-	-	-	
		その他	-	-	-	-	-	-	-	-	-	
	壮年 集計			-	-	-	-	-	-	-	-	
高齢	公園利用者	-	-	-	-	-	-	-	-	-		
	会社員	-	-	-	-	-	-	-	-	-		
	ドライバー	-	-	-	-	-	-	-	-	-		
	作業員	-	-	-	-	-	-	-	-	-		
	その他	-	-	-	-	-	-	-	-	-		
高齢 集計			-	-	-	-	-	-	-	-		
女 集計			-	-	-	-	-	-	-	-	-	
男	乳幼児	公園利用者	-	-	-	-	-	-	-	-		
		その他	-	-	-	-	-	-	-	-	-	
	乳幼児 集計			-	-	-	-	-	-	-	-	
	小中学生	公園利用者	-	-	-	-	-	-	-	-	-	
		その他	-	-	-	-	-	-	-	-	-	
	小中学生 集計			-	-	-	-	-	-	-	-	
	青年	公園利用者	-	-	-	-	-	1	-	1	2	
		会社員	1	-	-	-	-	1	-	1	3	
		ドライバー	-	2	1	3	3	-	-	-	9	
		作業員	-	-	-	1	-	2	-	-	3	
		その他	-	2	-	-	-	2	-	2	6	
	青年 集計			1	4	1	4	3	6	-	4	23
	壮年	公園利用者	-	-	1	-	-	-	1	-	2	
		会社員	-	-	-	-	2	1	-	1	4	
		ドライバー	-	-	1	2	1	-	3	-	7	
		作業員	-	1	2	-	-	-	-	-	3	
		その他	1	2	-	-	-	2	-	-	5	
	壮年 集計			1	3	4	2	3	3	4	1	21
高齢	公園利用者	-	-	-	-	2	1	-	-	3		
	会社員	-	-	-	-	-	-	-	-	-		
	ドライバー	-	-	1	1	-	-	1	-	3		
	作業員	-	-	-	-	-	-	-	-	-		
	その他	-	-	3	1	3	3	3	-	13		
高齢 集計			-	-	4	2	5	4	4	-	19	
男 集計			2	7	9	8	11	13	8	5	63	
総計			2	7	9	8	11	13	8	5	63	

建物番号	①-E-7-2
名称	甘泉園公園(だれでも)
分類	公園便所

合計：人数			時間帯								総計
性別	年齢層	属性	9-10	10-11	11-12	12-13	13-14	14-15	15-16	16-17	
女	乳幼児	公園利用者	-	-	-	-	-	-	-	-	
		その他	-	-	-	-	-	-	-	-	
	乳幼児 集計		-	-	-	-	-	-	-	-	
	小中学生	公園利用者	-	-	-	-	-	-	-	-	
		その他	-	-	-	-	-	-	-	-	
	小中学生 集計		-	-	-	-	-	-	-	-	
	青年	公園利用者	-	-	-	-	1	-	-	-	
		会社員	1	-	-	-	-	-	-	-	
		ドライバー	-	-	-	-	-	-	-	-	
		作業員	-	-	-	-	-	-	-	-	
		その他	-	-	-	-	-	-	1	-	
	青年 集計		1	-	-	-	1	-	1	-	
	壮年	公園利用者	-	-	1	-	-	-	-	-	
		会社員	-	-	-	-	-	-	-	-	
		ドライバー	-	-	-	-	-	-	-	-	
		作業員	-	-	-	-	-	-	1	-	
		その他	-	-	-	-	-	-	-	-	
	壮年 集計		-	-	1	-	-	-	1	-	
高齢	公園利用者	-	-	-	-	-	-	-	-		
	会社員	-	-	-	-	-	-	-	-		
	ドライバー	-	-	-	-	-	-	-	-		
	作業員	-	-	-	-	-	-	-	-		
	その他	-	1	-	-	2	1	-	-		
高齢 集計		-	1	-	-	2	1	-	-		
女 集計			1	1	1	-	3	1	2	-	
男	乳幼児	公園利用者	-	-	-	-	-	-	-	-	
		その他	-	-	-	-	-	-	-	-	
	乳幼児 集計		-	-	-	-	-	-	-	-	
	小中学生	公園利用者	-	-	-	-	-	-	-	-	
		その他	-	-	-	-	-	-	-	-	
	小中学生 集計		-	-	-	-	-	-	-	-	
	青年	公園利用者	-	-	-	-	-	-	-	-	
		会社員	-	-	-	-	-	-	-	-	
		ドライバー	-	-	-	-	-	-	-	-	
		作業員	-	-	-	-	-	-	-	-	
		その他	-	-	-	-	-	-	-	-	
	青年 集計		-	-	-	-	-	-	-	-	
	壮年	公園利用者	-	-	-	-	-	-	-	-	
		会社員	-	-	-	-	-	-	-	-	
		ドライバー	-	-	-	-	-	-	-	-	
		作業員	-	-	-	-	-	-	-	-	
		その他	-	-	-	-	-	-	-	-	
	壮年 集計		-	-	-	-	-	-	-	-	
高齢	公園利用者	-	-	-	-	-	-	-	-		
	会社員	-	-	-	-	-	-	-	-		
	ドライバー	-	-	-	-	-	-	-	-		
	作業員	-	-	-	-	-	-	-	-		
	その他	-	-	-	-	-	-	-	-		
高齢 集計		-	-	-	-	-	-	-	-		
男 集計			-	-	-	-	-	-	-	-	
総計			1	1	1	-	3	1	2	-	

建物番号	①-E-8
名称	戸山東公園
分類	公園便所

合計：人数			時間帯								総計
性別	年齢層	属性	9-10	10-11	11-12	12-13	13-14	14-15	15-16	16-17	
女	乳幼児	公園利用者	-	-	-	-	-	-	-	-	
		その他	-	-	-	-	-	-	-	-	
	乳幼児 集計		-	-	-	-	-	-	-	-	
	小中学生	公園利用者	-	-	-	-	-	-	-	-	
		その他	-	-	-	-	-	-	-	-	
	小中学生 集計		-	-	-	-	-	-	-	-	
	青年	公園利用者	-	-	-	-	-	-	-	-	
		会社員	-	-	-	-	-	-	-	-	
		ドライバー	-	-	-	-	-	-	-	-	
		作業員	-	-	-	-	-	-	-	-	
		その他	-	-	-	-	-	-	-	-	
	青年 集計		-	-	-	-	-	-	-	-	
	壮年	公園利用者	-	-	-	-	-	-	-	-	
		会社員	-	-	-	-	-	-	-	-	
		ドライバー	-	-	-	-	-	-	-	-	
		作業員	-	-	-	-	-	-	-	-	
		その他	-	-	-	-	-	-	-	-	
	壮年 集計		-	-	-	-	-	-	-	-	
	高齢	公園利用者	-	-	-	-	-	-	-	-	
会社員		-	-	-	-	-	-	-	-		
ドライバー		-	-	-	-	-	-	-	-		
作業員		-	-	-	-	-	-	-	-		
その他		-	-	-	-	-	-	-	-		
高齢 集計		-	-	-	-	-	-	-	-		
女 集計		-	-	-	-	-	-	-	-		
男	乳幼児	公園利用者	-	-	-	-	-	-	-	-	
		その他	-	-	-	-	-	-	-	-	
	乳幼児 集計		-	-	-	-	-	-	-	-	
	小中学生	公園利用者	-	-	-	-	-	-	-	-	
		その他	-	-	-	-	-	-	-	-	
	小中学生 集計		-	-	-	-	-	-	-	-	
	青年	公園利用者	-	1	-	-	1	1	-	-	3
		会社員	-	-	-	-	-	-	-	-	-
		ドライバー	-	-	-	-	-	-	-	-	-
		作業員	-	2	-	-	-	-	1	-	3
		その他	-	-	-	-	-	-	-	-	-
	青年 集計		-	3	-	-	1	1	1	-	6
	壮年	公園利用者	-	2	1	1	1	-	1	-	6
		会社員	1	-	1	-	-	-	-	-	2
		ドライバー	1	1	1	-	-	1	1	-	5
		作業員	-	2	3	-	-	-	-	1	6
		その他	-	-	-	-	-	-	-	-	-
	壮年 集計		2	5	6	1	1	1	2	1	19
	高齢	公園利用者	-	-	-	-	-	1	1	-	2
会社員		-	-	-	-	-	-	-	-	-	
ドライバー		-	-	-	-	-	-	-	-	-	
作業員		-	-	-	-	-	-	-	-	-	
その他		-	-	-	-	-	-	-	-	-	
高齢 集計		-	-	-	-	-	1	1	-	2	
男 集計		2	8	6	1	2	3	4	1	27	
総計		2	8	6	1	2	3	4	1	27	

建物番号	①-E-9
名称	住吉公園
分類	公園便所

合計：人数			時間帯								総計
性別	年齢層	属性	9-10	10-11	11-12	12-13	13-14	14-15	15-16	16-17	
女	乳幼児	公園利用者	-	-	-	-	-	-	-	-	-
		その他	-	-	-	-	-	-	-	-	-
	乳幼児 集計			-	-	-	-	-	-	-	-
	小中学生	公園利用者	-	-	-	-	-	-	-	-	-
		その他	-	-	-	-	-	-	-	-	-
	小中学生 集計			-	-	-	-	-	-	-	-
	青年	公園利用者	-	-	-	-	-	-	-	-	-
		会社員	-	-	-	-	-	-	-	-	-
		ドライバー	-	-	-	-	-	-	-	-	-
		作業員	-	-	-	-	-	-	-	-	-
		その他	-	-	-	-	-	-	-	-	-
	青年 集計			-	-	-	-	-	-	-	-
	壮年	公園利用者	-	-	-	-	-	-	-	-	-
		会社員	-	-	-	-	-	-	-	-	-
		ドライバー	-	-	-	-	-	-	-	-	-
		作業員	-	-	-	-	-	-	-	-	-
		その他	-	-	-	-	-	-	-	-	-
	壮年 集計			-	-	-	-	-	-	-	-
高齢	公園利用者	-	-	-	-	-	-	-	-	-	
	会社員	-	-	-	-	-	-	-	-	-	
	ドライバー	-	-	-	-	-	-	-	-	-	
	作業員	-	-	-	-	-	-	-	-	-	
	その他	-	-	-	-	-	-	-	-	-	
高齢 集計			-	-	-	-	-	-	-	-	
女 集計			-	-	-	-	-	-	-	-	-
男	乳幼児	公園利用者	-	-	-	-	2	-	-	-	2
		その他	-	-	-	-	-	-	-	-	-
	乳幼児 集計			-	-	-	-	2	-	-	2
	小中学生	公園利用者	-	-	-	-	-	7	-	-	7
		その他	-	-	-	-	-	-	-	-	-
	小中学生 集計			-	-	-	-	7	-	-	7
	青年	公園利用者	-	-	-	-	-	-	-	-	-
		会社員	-	-	-	-	-	-	-	-	-
		ドライバー	-	-	-	-	-	-	-	-	-
		作業員	-	-	-	-	-	-	-	-	-
		その他	-	-	-	-	-	-	-	-	-
	青年 集計			-	-	-	-	-	-	-	-
	壮年	公園利用者	-	-	-	-	-	-	-	-	-
		会社員	-	-	-	-	-	3	1	-	4
		ドライバー	-	-	1	-	1	1	-	1	4
		作業員	-	1	1	3	-	2	-	1	8
		その他	1	3	2	1	-	1	-	-	8
	壮年 集計			1	4	4	4	1	7	1	2
高齢	公園利用者	-	-	-	-	-	-	-	-	-	
	会社員	-	-	-	-	1	-	-	-	1	
	ドライバー	-	-	1	-	-	-	-	-	1	2
	作業員	-	-	1	-	-	-	-	-	-	1
	その他	-	-	1	-	-	-	-	-	2	3
高齢 集計			-	-	3	-	1	-	-	3	7
男 集計			1	4	7	4	4	14	1	5	40
総計			1	4	7	4	4	14	1	5	40

建物番号	①-E-10
名称	若宮公園
分類	公園便所

合計：人数			時間帯								総計	
性別	年齢層	属性	9-10	10-11	11-12	12-13	13-14	14-15	15-16	16-17		
女	乳幼児	公園利用者	-	-	-	-	-	-	-	-	-	
		その他	-	-	-	-	-	-	-	-	-	
	乳幼児 集計			-	-	-	-	-	-	-	-	
	小中学生	公園利用者	-	-	-	-	-	-	-	-	-	
		その他	-	-	-	-	-	-	-	-	-	
	小中学生 集計			-	-	-	-	-	-	-	-	
	青年	公園利用者	-	-	-	-	-	-	-	-	-	
		会社員	-	-	-	-	-	-	-	-	-	
		ドライバー	-	-	-	-	-	-	-	-	-	
		作業員	-	-	-	-	-	-	-	-	-	
		その他	-	-	1	-	-	-	-	-	-	1
	青年 集計			-	-	1	-	-	-	-	-	1
	壮年	公園利用者	-	-	1	1	-	-	-	-	-	2
		会社員	-	-	-	-	-	-	-	-	-	-
		ドライバー	-	-	-	-	-	-	-	-	-	-
作業員		-	2	1	-	-	-	-	-	-	3	
その他		-	-	-	-	-	-	-	-	-	-	
壮年 集計			-	2	2	1	-	-	-	-	5	
高齢	公園利用者	-	-	-	-	-	-	-	-	-	-	
	会社員	-	-	-	-	-	-	-	-	-	-	
	ドライバー	-	-	-	-	-	-	-	-	-	-	
	作業員	-	-	-	-	-	-	-	-	-	-	
	その他	-	-	-	-	-	-	-	-	1	1	
高齢 集計			-	-	-	-	-	-	-	1	1	
女 集計			-	2	3	1	-	-	-	1	7	
男	乳幼児	公園利用者	-	-	-	-	-	-	-	-	-	
		その他	-	-	-	-	-	-	-	-	-	
	乳幼児 集計			-	-	-	-	-	-	-	-	
	小中学生	公園利用者	-	-	-	-	-	-	-	-	-	
		その他	-	-	-	-	-	-	-	-	-	
	小中学生 集計			-	-	-	-	-	-	-	-	
	青年	公園利用者	-	-	-	-	-	-	-	-	-	
		会社員	-	-	-	-	-	-	-	-	-	
		ドライバー	-	-	-	-	-	-	-	-	-	
		作業員	-	-	-	1	-	-	-	-	1	
		その他	-	-	-	-	-	-	-	-	-	
	青年 集計			-	-	-	1	-	-	-	1	
	壮年	公園利用者	-	1	-	-	1	-	2	-	4	
		会社員	-	1	-	-	-	-	-	-	1	
		ドライバー	1	-	-	-	-	-	1	-	2	
作業員		2	2	5	4	-	1	3	1	18		
その他		1	-	-	-	-	-	-	1	2		
壮年 集計			4	4	5	4	1	1	6	27		
高齢	公園利用者	-	-	2	1	-	1	2	-	6		
	会社員	1	-	1	-	-	-	-	-	2		
	ドライバー	-	-	2	-	-	-	-	-	2		
	作業員	1	-	4	2	1	1	1	1	11		
	その他	1	-	-	2	-	1	-	-	4		
高齢 集計			3	-	9	5	1	3	3	25		
男 集計			7	4	14	10	2	4	9	3	53	
総計			7	6	17	11	2	4	9	4	60	

建物番号	①-E-11
名称	水の原児童遊園
分類	公園便所

合計：人数			時間帯								総計
性別	年齢層	属性	9-10	10-11	11-12	12-13	13-14	14-15	15-16	16-17	
女	乳幼児	公園利用者	-	-	-	-	-	-	-	-	
		その他	-	-	-	-	-	-	-	-	
	乳幼児 集計			-	-	-	-	-	-	-	-
	小中学生	公園利用者	-	-	-	-	-	-	-	-	-
		その他	-	-	-	-	-	-	-	-	-
	小中学生 集計			-	-	-	-	-	-	-	-
	青年	公園利用者	-	-	-	-	-	-	-	-	-
		会社員	-	-	-	-	-	-	-	-	-
		ドライバー	-	-	-	-	-	-	-	-	-
		作業員	-	-	-	-	-	-	-	-	-
		その他	-	-	-	-	-	-	-	-	-
	青年 集計			-	-	-	-	-	-	-	-
	壮年	公園利用者	-	-	-	-	-	-	-	-	-
		会社員	-	-	-	-	-	-	-	-	-
		ドライバー	-	-	-	-	-	-	-	-	-
		作業員	-	-	-	-	1	-	-	-	1
その他		-	-	-	1	2	-	-	-	3	
壮年 集計			-	-	-	1	3	-	-	4	
高齢	公園利用者	-	-	-	-	-	-	-	-	-	
	会社員	-	-	-	-	-	-	-	-	-	
	ドライバー	-	-	-	-	-	-	-	-	-	
	作業員	-	-	-	-	-	-	-	-	-	
	その他	-	-	-	-	-	-	-	1	1	
高齢 集計			-	-	-	-	-	-	1	1	
女 集計			-	-	-	1	3	-	-	1	5
男	乳幼児	公園利用者	-	-	-	-	-	-	-	-	
		その他	-	-	-	-	-	-	-	-	-
	乳幼児 集計			-	-	-	-	-	-	-	-
	小中学生	公園利用者	-	-	-	-	-	-	-	-	-
		その他	-	-	-	-	1	-	-	1	2
	小中学生 集計			-	-	-	-	1	-	1	2
	青年	公園利用者	-	-	-	-	-	-	-	-	-
		会社員	-	-	-	-	1	-	-	-	1
		ドライバー	1	-	1	2	-	-	-	-	4
		作業員	-	1	1	-	2	-	-	1	5
		その他	1	-	2	-	-	-	-	-	3
	青年 集計			2	1	4	2	3	-	-	13
	壮年	公園利用者	-	-	-	-	-	-	-	-	-
		会社員	-	1	-	1	-	2	-	-	4
		ドライバー	2	3	7	3	1	2	-	3	21
		作業員	-	-	2	2	1	2	-	3	10
その他		-	-	1	1	1	-	-	3	6	
壮年 集計			2	4	10	7	3	6	-	9	41
高齢	公園利用者	1	-	-	-	-	-	-	-	1	
	会社員	-	-	-	-	-	-	-	-	-	
	ドライバー	-	-	1	-	-	-	-	-	1	
	作業員	-	-	-	-	-	-	-	-	-	
	その他	1	1	3	-	-	2	-	-	7	
高齢 集計			2	1	4	-	-	2	-	9	
男 集計			6	6	18	9	7	8	-	11	65
総計			6	6	18	10	10	8	-	12	70

建物番号	①-w-1
名称	新宿遊歩道公園
分類	公園便所

合計：人数			時間帯								総計
性別	年齢層	属性	9-10	10-11	11-12	12-13	13-14	14-15	15-16	16-17	
女	乳幼児	公園利用者	-	-	-	-	-	-	-	-	-
		その他	-	-	-	-	-	-	-	-	-
	乳幼児 集計			-	-	-	-	-	-	-	-
	小中学生	公園利用者	-	-	-	-	-	-	-	-	-
		その他	-	-	-	-	-	-	-	-	-
	小中学生 集計			-	-	-	-	-	-	-	-
	青年	公園利用者	-	-	-	-	-	-	-	-	-
		会社員	-	-	-	-	-	-	-	-	-
		ドライバー	-	-	-	-	-	-	-	-	-
		作業員	-	-	-	-	-	-	-	-	-
		その他	-	-	-	-	-	1	-	-	1
	青年 集計			-	-	-	-	-	1	-	1
	壮年	公園利用者	-	-	-	-	-	-	-	-	-
		会社員	-	-	-	-	-	-	-	-	-
		ドライバー	-	-	-	-	-	-	-	-	-
		作業員	-	-	-	-	-	-	-	-	-
		その他	-	-	-	-	-	-	-	-	-
	壮年 集計			-	-	-	-	-	-	-	-
	高齢	公園利用者	-	-	-	-	-	-	-	-	-
会社員		-	-	-	-	-	-	-	-	-	
ドライバー		-	-	-	-	-	-	-	-	-	
作業員		-	-	-	-	-	-	-	-	-	
その他		-	-	-	-	-	-	-	-	-	
高齢 集計			-	-	-	-	-	-	-	-	
女 集計			-	-	-	-	-	1	-	-	1
男	乳幼児	公園利用者	-	-	-	-	-	-	-	-	
		その他	-	-	-	-	-	-	-	-	-
	乳幼児 集計			-	-	-	-	-	-	-	-
	小中学生	公園利用者	-	-	-	-	-	-	-	-	-
		その他	-	-	-	-	-	-	-	-	-
	小中学生 集計			-	-	-	-	-	-	-	-
	青年	公園利用者	-	2	-	1	1	-	-	-	4
		会社員	1	1	1	1	-	-	-	4	8
		ドライバー	-	-	-	-	-	-	-	-	-
		作業員	-	-	-	-	-	1	-	1	2
		その他	-	-	-	2	-	-	-	-	2
	青年 集計		1	3	1	4	1	1	-	5	16
	壮年	公園利用者	-	-	3	2	5	3	3	3	19
		会社員	1	3	3	1	3	5	3	2	21
		ドライバー	-	-	-	-	-	-	-	-	-
		作業員	1	5	9	1	3	3	2	3	27
		その他	2	4	3	-	-	2	1	1	13
	壮年 集計		4	12	18	4	11	13	9	9	80
	高齢	公園利用者	-	-	-	-	-	2	1	3	6
会社員		-	-	-	-	-	-	2	-	2	
ドライバー		1	-	-	-	-	-	-	-	1	
作業員		1	1	1	-	-	-	2	-	5	
その他		2	1	-	1	-	2	-	2	8	
高齢 集計		4	2	1	1	-	4	5	5	22	
男 集計			9	17	20	9	12	18	14	19	118
総計			9	17	20	9	12	19	14	19	119

建物番号	①-w-2
名称	小泉八雲記念公園
分類	公園便所

合計：人数			時間帯								総計	
性別	年齢層	属性	9-10	10-11	11-12	12-13	13-14	14-15	15-16	16-17		
女	乳幼児	公園利用者	-	-	-	-	-	-	-	-		
		その他	-	-	-	-	-	-	-	-		
	乳幼児 集計			-	-	-	-	-	-	-	-	
	小中学生	公園利用者	-	-	-	-	-	-	-	-	-	
		その他	-	-	-	-	-	-	-	-	-	
	小中学生 集計			-	-	-	-	-	-	-	-	
	青年	公園利用者	-	-	-	-	-	-	-	-	-	
		会社員	-	-	-	-	-	-	-	-	-	
		ドライバー	-	-	-	-	-	-	-	-	-	
		作業員	-	-	-	-	-	-	-	-	-	
		その他	-	-	-	-	-	-	-	-	-	
	青年 集計			-	-	-	-	-	-	-	-	
	壮年	公園利用者	1	-	-	1	-	-	1	1	4	
		会社員	-	-	-	-	-	-	-	-	-	
		ドライバー	-	-	-	-	-	-	-	-	-	
		作業員	-	-	-	-	-	-	-	-	-	
その他		-	-	-	-	-	-	-	-	-		
壮年 集計		1	-	-	1	-	-	1	1	4		
高齢	公園利用者	-	1	-	-	-	-	-	-	1		
	会社員	-	-	-	-	-	-	-	-	-		
	ドライバー	-	-	-	-	-	-	-	-	-		
	作業員	-	-	-	-	-	-	-	-	-		
	その他	-	-	-	-	-	-	-	-	-		
高齢 集計		-	1	-	-	-	-	-	-	1		
女 集計			1	1	-	1	-	-	1	1	5	
男	乳幼児	公園利用者	-	-	-	-	-	-	-	1	1	
		その他	-	-	-	-	-	-	-	-	-	
	乳幼児 集計			-	-	-	-	-	-	-	1	1
	小中学生	公園利用者	-	-	-	-	-	-	-	-	-	
		その他	-	-	-	-	-	-	-	-	-	
	小中学生 集計			-	-	-	-	-	-	-	-	
	青年	公園利用者	1	1	-	-	-	-	-	-	2	
		会社員	-	-	-	-	-	-	-	-	-	
		ドライバー	-	-	-	-	-	-	1	-	1	
		作業員	-	-	-	-	-	-	-	-	-	
		その他	-	-	-	-	-	-	-	-	-	
	青年 集計		1	1	-	-	-	-	1	-	3	
	壮年	公園利用者	-	1	2	2	4	1	4	3	17	
		会社員	-	-	-	-	-	-	-	-	-	
		ドライバー	-	-	-	-	-	-	-	-	-	
		作業員	1	1	-	-	-	-	-	1	3	
その他		-	-	1	-	-	-	-	1	2		
壮年 集計		1	2	3	2	4	1	4	5	22		
高齢	公園利用者	3	3	2	2	1	3	1	4	19		
	会社員	-	-	-	-	-	-	-	-	-		
	ドライバー	-	-	-	-	-	-	-	-	-		
	作業員	-	-	-	-	-	-	-	-	-		
	その他	-	-	-	-	-	-	-	-	-		
高齢 集計		3	3	2	2	1	3	1	4	19		
男 集計			5	6	5	4	5	4	6	10	45	
総計			6	7	5	5	5	4	7	11	50	

建物番号	①-w-3
名称	西戸山公園3号地
分類	公園便所

合計：人数			時間帯								総計
性別	年齢層	属性	9-10	10-11	11-12	12-13	13-14	14-15	15-16	16-17	
女	乳幼児	公園利用者	-	-	-	-	-	-	-	-	
		その他	-	-	-	-	-	-	-	-	
	乳幼児 集計			-	-	-	-	-	-	-	-
	小中学生	公園利用者	-	-	-	-	-	-	-	-	-
		その他	-	-	-	-	-	-	-	-	-
	小中学生 集計			-	-	-	-	-	-	-	-
	青年	公園利用者	-	-	-	-	-	-	-	-	-
		会社員	-	-	-	-	-	-	-	-	-
		ドライバー	-	-	-	-	-	-	-	-	-
		作業員	-	-	-	-	-	-	-	-	-
	その他	-	-	-	-	-	-	-	-	-	
	青年 集計			-	-	-	-	-	-	-	-
	壮年	公園利用者	-	-	-	-	-	-	-	-	-
		会社員	-	-	-	-	-	-	-	-	-
		ドライバー	-	-	-	-	-	-	-	-	-
		作業員	-	-	-	-	-	-	-	-	-
	その他	-	-	-	-	-	-	-	-	-	
壮年 集計			-	-	-	-	-	-	-	-	
高齢	公園利用者	-	-	-	-	-	-	-	-	-	
	会社員	-	-	-	-	-	-	-	-	-	
	ドライバー	-	-	-	-	-	-	-	-	-	
	作業員	-	-	-	-	-	-	-	-	-	
その他	-	-	-	-	1	-	-	-	-		
高齢 集計			-	-	-	-	1	-	-	1	
女 集計			-	-	-	-	1	-	-	1	
男	乳幼児	公園利用者	-	-	-	-	-	-	-	-	
		その他	-	-	-	-	-	-	-	-	
	乳幼児 集計			-	-	-	-	-	-	-	-
	小中学生	公園利用者	-	-	-	-	-	-	-	-	-
		その他	-	-	-	-	-	-	-	1	1
	小中学生 集計			-	-	-	-	-	-	1	1
	青年	公園利用者	-	-	-	-	-	1	-	-	1
		会社員	-	-	-	-	-	-	-	-	-
		ドライバー	-	-	-	-	-	-	-	-	-
		作業員	-	-	-	-	-	-	2	-	2
	その他	-	-	-	-	-	-	-	-	-	
	青年 集計			-	-	-	-	1	2	-	3
	壮年	公園利用者	-	3	4	3	-	2	-	-	12
		会社員	1	2	2	5	5	-	1	1	17
		ドライバー	-	-	3	6	2	6	3	-	20
		作業員	-	-	-	-	1	1	-	-	2
	その他	-	-	-	-	-	-	-	-	-	
壮年 集計			1	5	9	14	8	9	4	51	
高齢	公園利用者	2	-	-	-	-	-	-	1	3	
	会社員	-	-	-	-	-	-	-	-	-	
	ドライバー	-	-	-	-	-	-	-	-	-	
	作業員	-	-	-	-	-	-	-	-	-	
その他	-	-	-	-	-	-	-	-	-		
高齢 集計			2	-	-	-	-	-	1	3	
男 集計			3	5	9	14	8	10	6	58	
総計			3	5	9	14	9	10	6	59	

建物番号	①-w-4
名称	落合公園
分類	公園便所

合計：人数			時間帯								総計	
性別	年齢層	属性	9-10	10-11	11-12	12-13	13-14	14-15	15-16	16-17		
女	乳幼児	公園利用者	-	1	-	-	-	-	1	-	2	
		その他	-	-	-	-	-	-	-	-	-	
	乳幼児 集計			-	1	-	-	-	-	1	-	2
	小中学生	公園利用者	-	-	-	-	-	-	-	-	-	-
		その他	-	-	-	-	-	-	-	-	-	-
	小中学生 集計			-	-	-	-	-	-	-	-	-
	青年	公園利用者	-	1	-	-	-	-	-	-	-	1
		会社員	-	-	-	-	-	-	-	-	-	-
		ドライバー	-	-	-	2	-	-	-	-	-	2
		作業員	-	-	-	-	-	-	-	-	-	-
		その他	-	-	-	-	-	-	-	-	-	-
	青年 集計			-	1	-	2	-	-	-	-	3
	壮年	公園利用者	-	-	-	-	-	-	-	4	-	4
		会社員	-	-	-	-	-	-	-	-	-	-
		ドライバー	-	-	-	-	-	-	-	-	-	-
		作業員	-	-	-	-	-	-	-	-	-	-
		その他	-	-	-	-	-	-	1	-	-	1
	壮年 集計			-	-	-	-	-	1	4	-	5
	高齢	公園利用者	-	-	-	-	-	-	-	-	-	-
会社員		-	-	-	-	-	-	-	-	-	-	
ドライバー		-	-	-	-	-	-	-	-	-	-	
作業員		2	-	-	-	-	-	-	-	-	2	
その他		-	-	-	-	-	-	-	-	-	-	
高齢 集計			2	-	-	-	-	-	-	-	2	
女 集計			2	2	-	2	-	1	5	-	12	
男	乳幼児	公園利用者	-	-	-	-	-	-	1	-	1	
		その他	-	-	-	-	-	-	-	-	-	
	乳幼児 集計			-	-	-	-	-	-	1	-	1
	小中学生	公園利用者	-	-	-	-	-	-	2	3	-	5
		その他	-	-	-	-	-	-	-	-	-	-
	小中学生 集計			-	-	-	-	-	2	3	-	5
	青年	公園利用者	-	-	-	-	1	1	2	-	4	
		会社員	-	1	-	-	-	-	-	-	1	
		ドライバー	2	2	-	3	1	-	-	-	8	
		作業員	-	2	-	4	-	1	-	-	7	
		その他	-	-	-	-	1	-	-	-	1	
	青年 集計			2	5	-	7	3	2	2	-	21
	壮年	公園利用者	-	-	-	1	1	1	-	-	3	
		会社員	-	-	-	-	-	-	1	-	1	
		ドライバー	1	3	1	1	-	-	-	3	9	
		作業員	1	5	1	5	4	1	4	2	23	
		その他	-	-	-	1	1	-	-	-	2	
	壮年 集計			2	8	2	8	6	2	5	5	38
	高齢	公園利用者	-	3	-	1	-	-	1	2	3	10
会社員		-	-	-	-	-	-	-	-	-	-	
ドライバー		-	-	1	-	-	-	-	-	2	3	
作業員		3	2	1	-	-	-	-	-	-	6	
その他		1	-	-	-	-	-	-	-	-	1	
高齢 集計			4	5	2	1	-	1	2	5	20	
男 集計			8	18	4	16	9	7	13	20	85	
総計			10	20	4	18	9	8	18	10	97	

建物番号	①-w-5
名称	北柏木公園
分類	公園便所

合計：人数			時間帯								総計	
性別	年齢層	属性	9-10	10-11	11-12	12-13	13-14	14-15	15-16	16-17		
女	乳幼児	公園利用者	-	-	-	1	-	-	-	-	1	
		その他	-	-	-	-	-	-	-	-	-	
	乳幼児 集計			-	-	-	1	-	-	-	-	1
	小中学生	公園利用者	-	-	-	-	-	-	-	-	-	-
		その他	-	-	-	-	-	-	-	-	-	-
	小中学生 集計			-	-	-	-	-	-	-	-	-
	青年	公園利用者	-	-	-	-	-	-	-	-	-	-
		会社員	-	-	-	-	-	-	-	1	-	1
		ドライバー	-	-	-	-	-	-	-	-	-	-
		作業員	-	-	-	-	-	-	-	-	-	-
		その他	1	-	-	-	-	-	-	-	-	1
	青年 集計			1	-	-	-	-	-	1	-	2
	壮年	公園利用者	-	-	-	-	-	-	-	-	-	-
		会社員	-	-	-	-	-	-	-	-	-	-
		ドライバー	-	-	-	-	-	-	-	-	-	-
		作業員	-	-	-	-	-	-	-	-	-	-
		その他	-	-	-	-	-	1	1	-	-	2
	壮年 集計			-	-	-	-	1	1	-	-	2
	高齢	公園利用者	-	-	-	-	-	-	1	-	-	1
会社員		-	-	-	-	-	-	-	-	-	-	
ドライバー		-	-	-	-	-	-	-	-	-	-	
作業員		-	-	-	-	-	-	-	-	-	-	
その他		1	-	-	-	-	1	-	-	-	2	
高齢 集計			1	-	-	-	1	1	-	-	3	
女 集計			2	-	-	1	2	2	1	-	8	
男	乳幼児	公園利用者	-	-	-	-	-	-	-	-	-	
		その他	-	-	-	-	-	-	-	-	-	
	乳幼児 集計			-	-	-	-	-	-	-	-	-
	小中学生	公園利用者	-	-	-	-	-	-	-	-	-	-
		その他	-	-	-	-	-	-	-	-	-	-
	小中学生 集計			-	-	-	-	-	-	-	-	-
	青年	公園利用者	1	1	-	-	-	-	-	-	-	2
		会社員	1	-	1	2	-	-	-	-	-	4
		ドライバー	-	-	-	1	-	1	-	-	-	2
		作業員	-	-	1	2	2	3	1	4	13	
		その他	-	2	-	3	3	2	-	-	10	
	青年 集計			2	3	2	8	5	6	1	4	31
	壮年	公園利用者	-	3	-	-	-	-	-	-	-	3
		会社員	2	1	2	-	1	1	1	1	1	9
		ドライバー	5	1	-	2	2	-	2	3	15	
		作業員	8	3	1	6	4	-	6	1	29	
		その他	1	7	2	4	5	3	2	1	25	
	壮年 集計			16	15	5	12	12	4	11	6	81
	高齢	公園利用者	-	1	1	-	-	-	-	1	-	3
会社員		-	-	-	-	-	-	-	-	-	-	
ドライバー		4	-	1	5	-	-	2	-	12		
作業員		2	-	-	1	2	-	1	1	7		
その他		2	-	-	1	-	-	-	1	4		
高齢 集計			8	1	2	7	2	-	4	2	26	
男 集計			26	19	9	27	19	10	16	12	138	
総計			28	19	9	28	21	12	17	12	146	

建物番号	①-w-6
名称	上落合西公園
分類	公園便所

合計：人数			時間帯								総計
性別	年齢層	属性	9-10	10-11	11-12	12-13	13-14	14-15	15-16	16-17	
女	乳幼児	公園利用者	-	-	-	-	-	-	-	-	-
		その他	-	-	-	-	-	-	-	-	-
	乳幼児 集計			-	-	-	-	-	-	-	-
	小中学生	公園利用者	-	-	-	-	-	-	-	-	-
		その他	-	-	-	-	-	-	-	-	-
	小中学生 集計			-	-	-	-	-	-	-	-
	青年	公園利用者	-	-	-	-	-	-	-	-	-
		会社員	-	-	-	-	-	-	-	-	-
		ドライバー	-	-	-	-	-	-	-	-	-
		作業員	-	-	-	-	-	-	-	-	-
		その他	-	-	-	-	-	-	-	-	-
	青年 集計			-	-	-	-	-	-	-	-
	壮年	公園利用者	-	1	-	-	-	-	-	-	1
		会社員	-	-	-	-	-	-	-	-	-
		ドライバー	-	-	-	-	-	-	-	-	-
		作業員	-	-	-	-	-	-	-	-	-
		その他	-	-	1	-	-	-	-	-	1
	壮年 集計			-	1	1	-	-	-	-	2
	高齢	公園利用者	-	-	-	-	-	-	-	-	-
会社員		-	-	-	-	-	-	-	-	-	
ドライバー		-	-	-	-	-	-	-	-	-	
作業員		-	-	-	-	-	-	-	-	-	
その他		-	-	-	-	-	-	-	1	1	
高齢 集計			-	-	-	-	-	-	1	1	
女 集計			-	1	1	-	-	-	-	1	3
男	乳幼児	公園利用者	-	-	-	-	-	-	-	-	-
		その他	-	-	-	-	-	-	-	-	-
	乳幼児 集計			-	-	-	-	-	-	-	-
	小中学生	公園利用者	-	-	-	-	-	-	-	-	-
		その他	-	-	-	-	-	-	-	-	-
	小中学生 集計			-	-	-	-	-	-	-	-
	青年	公園利用者	-	-	-	-	-	-	-	-	-
		会社員	-	-	-	-	-	-	-	-	-
		ドライバー	-	-	-	-	-	-	-	-	-
		作業員	-	-	-	-	-	-	-	-	-
		その他	-	-	-	-	-	-	-	-	-
	青年 集計			-	-	-	-	-	-	-	-
	壮年	公園利用者	-	-	-	-	-	-	-	-	-
		会社員	-	-	-	-	-	1	-	-	1
		ドライバー	3	-	-	-	-	1	-	-	4
		作業員	-	-	3	-	1	3	-	-	7
		その他	-	1	1	-	1	1	-	-	4
	壮年 集計			3	1	4	-	2	6	-	16
	高齢	公園利用者	-	1	-	-	-	-	-	-	1
会社員		1	-	-	-	-	-	-	-	1	
ドライバー		1	-	-	-	-	-	1	-	2	
作業員		-	2	1	3	-	-	1	-	7	
その他		1	-	-	-	1	1	1	-	4	
高齢 集計			3	3	1	3	1	1	3	-	15
男 集計			6	4	5	3	3	7	3	-	31
総計			6	5	6	3	3	7	3	1	34

建物番号	①-w-7
名称	清水川橋公園
分類	公園便所

合計：人数			時間帯								総計
性別	年齢層	属性	9-10	10-11	11-12	12-13	13-14	14-15	15-16	16-17	
女	乳幼児	公園利用者	-	-	-	-	-	-	-	-	-
		その他	-	-	-	-	-	-	-	-	-
	乳幼児 集計			-	-	-	-	-	-	-	-
	小中学生	公園利用者	-	-	-	-	-	-	-	-	-
		その他	-	-	-	-	-	-	-	-	-
	小中学生 集計			-	-	-	-	-	-	-	-
	青年	公園利用者	-	-	-	-	-	-	-	-	-
		会社員	-	-	-	-	-	-	-	-	-
		ドライバー	-	-	-	-	-	-	-	-	-
		作業員	-	-	-	-	-	-	-	-	-
		その他	-	-	-	-	-	-	-	-	-
	青年 集計			-	-	-	-	-	-	-	-
	壮年	公園利用者	-	-	-	-	-	-	-	-	-
		会社員	-	-	-	-	-	-	-	-	-
		ドライバー	-	-	-	-	-	-	-	-	-
		作業員	-	-	-	-	-	-	-	-	-
その他		-	-	-	-	-	-	-	-	-	
壮年 集計			-	-	-	-	-	-	-	-	
高齢	公園利用者	-	-	-	-	-	-	-	-	-	
	会社員	-	-	-	-	-	-	-	-	-	
	ドライバー	-	-	-	-	-	-	-	-	-	
	作業員	-	-	-	-	-	-	-	-	-	
	その他	-	-	-	-	-	-	-	-	-	
高齢 集計			-	-	-	-	-	-	-	-	
女 集計			-	-	-	-	-	-	-	-	-
男	乳幼児	公園利用者	-	-	-	-	-	-	-	-	
		その他	-	-	-	-	-	-	-	-	-
	乳幼児 集計			-	-	-	-	-	-	-	-
	小中学生	公園利用者	-	-	-	-	-	-	-	-	-
		その他	-	-	-	-	-	-	-	-	-
	小中学生 集計			-	-	-	-	-	-	-	-
	青年	公園利用者	4	-	1	1	-	-	-	-	6
		会社員	-	-	-	-	-	-	-	-	-
		ドライバー	-	-	-	-	-	-	-	-	-
		作業員	-	-	-	7	-	1	-	-	8
		その他	-	-	-	1	-	1	-	-	2
	青年 集計		4	-	1	9	-	2	-	-	16
	壮年	公園利用者	6	2	10	2	9	10	2	6	47
		会社員	-	-	2	1	2	-	2	-	7
		ドライバー	4	4	2	-	3	1	3	1	18
		作業員	5	-	5	4	2	1	6	3	26
その他		1	-	1	2	-	-	-	-	4	
壮年 集計		16	6	20	9	16	12	13	10	102	
高齢	公園利用者	1	1	2	2	-	1	1	-	8	
	会社員	-	-	-	-	-	-	-	-	-	
	ドライバー	1	3	2	1	2	1	2	-	12	
	作業員	1	-	5	3	1	1	-	-	11	
	その他	-	-	-	-	-	-	-	-	-	
高齢 集計		3	4	9	6	3	3	3	-	31	
男 集計			23	10	30	24	19	17	16	10	149
総計			23	10	30	24	19	17	16	10	149

建物番号	①-w-8
名称	葛ヶ谷公園
分類	公園便所

合計：人数			時間帯								総計
性別	年齢層	属性	9-10	10-11	11-12	12-13	13-14	14-15	15-16	16-17	
女	乳幼児	公園利用者	-	-	-	-	-	-	-	-	-
		その他	-	-	-	-	-	-	-	-	-
	乳幼児 集計			-	-	-	-	-	-	-	-
	小中学生	公園利用者	-	-	-	-	-	-	-	-	-
		その他	-	-	-	-	-	-	-	-	-
	小中学生 集計			-	-	-	-	-	-	-	-
	青年	公園利用者	-	-	-	-	-	-	-	-	-
		会社員	-	-	-	-	-	-	-	-	-
		ドライバー	-	-	-	-	-	-	-	-	-
		作業員	-	-	-	-	-	-	-	-	-
		その他	-	-	-	-	-	-	-	-	-
	青年 集計			-	-	-	-	-	-	-	-
	壮年	公園利用者	-	-	-	-	-	-	-	-	-
		会社員	-	-	-	-	-	-	-	-	-
		ドライバー	-	-	-	-	-	-	-	-	-
		作業員	-	-	-	-	-	-	-	-	-
		その他	-	1	-	-	1	-	-	-	2
壮年 集計			-	1	-	-	1	-	-	2	
高齢	公園利用者	-	-	-	-	-	-	-	-	-	
	会社員	-	-	-	-	-	1	-	-	1	
	ドライバー	-	-	-	-	-	-	-	-	-	
	作業員	-	-	-	-	-	-	-	-	-	
	その他	-	-	-	-	-	-	-	-	-	
高齢 集計			-	-	-	-	-	1	-	1	
女 集計			-	1	-	-	1	1	-	-	3
男	乳幼児	公園利用者	-	-	-	-	-	-	-	-	-
		その他	-	-	-	-	-	-	-	-	-
	乳幼児 集計			-	-	-	-	-	-	-	-
	小中学生	公園利用者	-	-	-	-	-	-	-	-	-
		その他	-	-	-	-	-	-	-	-	-
	小中学生 集計			-	-	-	-	-	-	-	-
	青年	公園利用者	-	-	-	-	-	-	-	-	-
		会社員	-	-	1	-	-	-	-	-	2
		ドライバー	-	-	-	-	-	-	-	-	-
		作業員	-	-	-	-	-	-	-	-	-
		その他	-	-	-	-	-	-	-	-	-
	青年 集計			-	-	1	-	-	-	-	2
	壮年	公園利用者	-	-	-	-	-	-	-	-	-
		会社員	-	-	-	-	-	1	2	1	4
		ドライバー	-	-	1	2	-	-	-	1	4
		作業員	2	1	2	-	1	-	-	-	6
		その他	-	1	-	-	-	-	-	-	1
壮年 集計			2	2	3	2	1	1	2	2	
高齢	公園利用者	-	-	-	1	-	-	1	-	2	
	会社員	-	-	2	-	1	-	-	1	4	
	ドライバー	1	-	-	-	-	-	-	-	1	
	作業員	-	-	-	-	-	-	-	-	-	
	その他	-	1	-	-	-	-	-	1	-	
高齢 集計			1	1	2	1	1	-	2	1	
男 集計			3	3	6	3	2	1	4	5	
総計			3	4	6	3	3	2	4	5	

建物番号	①-W-9
名称	北新宿公園
分類	公園便所

合計：人数			時間帯								総計	
性別	年齢層	属性	9-10	10-11	11-12	12-13	13-14	14-15	15-16	16-17		
女	乳幼児	公園利用者	-	1	-	-	-	-	-	-	1	
		その他	-	-	-	-	-	-	-	-	-	
	乳幼児 集計			-	1	-	-	-	-	-	-	1
	小中学生	公園利用者	-	-	-	-	-	-	-	-	-	
		その他	-	-	-	-	-	-	-	-	-	
	小中学生 集計			-	-	-	-	-	-	-	-	-
	青年	公園利用者	-	-	1	-	-	-	-	-	-	1
		会社員	-	-	-	-	-	-	-	-	-	-
		ドライバー	-	-	-	-	-	-	-	-	-	-
		作業員	-	-	-	-	-	-	-	-	-	-
		その他	-	-	-	1	1	-	-	-	-	2
	青年 集計			-	-	1	1	1	-	-	-	3
	壮年	公園利用者	-	-	-	-	-	-	-	-	-	-
		会社員	-	-	-	-	-	-	-	-	-	-
		ドライバー	-	-	-	-	-	-	-	-	-	-
		作業員	-	-	-	-	-	-	-	-	-	-
		その他	-	-	-	-	-	-	-	-	-	-
	壮年 集計			-	-	-	-	-	-	-	-	-
	高齢	公園利用者	-	-	-	-	-	-	-	-	-	-
会社員		-	-	-	-	-	-	-	-	-	-	
ドライバー		-	-	-	-	-	-	-	-	-	-	
作業員		-	-	-	-	-	-	-	-	-	-	
その他		-	-	-	-	-	-	-	-	-	-	
高齢 集計			-	-	-	-	-	-	-	-	-	
女 集計			-	1	1	1	1	-	-	-	4	
男	乳幼児	公園利用者	-	1	-	-	-	-	-	-	1	
		その他	-	-	-	-	-	-	-	-	-	
	乳幼児 集計			-	1	-	-	-	-	-	-	1
	小中学生	公園利用者	-	-	-	1	1	-	-	-	2	4
		その他	-	-	-	-	-	-	-	-	-	-
	小中学生 集計			-	-	-	1	1	-	-	2	4
	青年	公園利用者	-	-	-	-	-	-	-	-	1	1
		会社員	-	-	-	-	-	-	-	-	-	-
		ドライバー	-	-	-	-	-	-	-	-	-	-
		作業員	2	-	-	-	-	-	-	-	-	2
		その他	1	-	-	-	-	-	-	-	-	1
	青年 集計			3	-	-	-	-	-	-	1	4
	壮年	公園利用者	2	-	-	1	1	-	-	-	-	4
		会社員	-	-	1	-	4	-	-	-	-	5
		ドライバー	2	3	6	2	1	2	1	4	21	
		作業員	4	3	4	3	4	1	1	1	21	
		その他	4	1	5	1	3	1	1	2	18	
	壮年 集計			12	7	16	7	13	4	3	7	69
	高齢	公園利用者	-	-	-	-	-	-	-	-	-	-
会社員		-	-	-	-	-	-	-	-	-	-	
ドライバー		-	-	-	-	-	-	-	-	-	-	
作業員		-	-	-	-	-	-	-	-	-	-	
その他		2	-	3	-	-	-	-	-	1	6	
高齢 集計			2	-	3	-	-	-	-	1	6	
男 集計			17	8	19	8	14	4	3	11	84	
総計			17	9	20	9	15	4	3	11	88	

建物番号	①-w-10
名称	百人町ふれあい公園
分類	公園便所

合計：人数			時間帯							総計
性別	年齢層	属性	9-10	10-11	11-12	12-13	13-14	14-15	15-16	
女	乳幼児	公園利用者	-	-	-	-	-	-	-	-
		その他	-	-	-	-	-	-	-	-
	乳幼児 集計		-	-	-	-	-	-	-	-
	小中学生	公園利用者	-	-	-	-	-	-	-	-
		その他	-	-	-	-	-	-	-	-
	小中学生 集計		-	-	-	-	-	-	-	-
	青年	公園利用者	-	-	-	-	1	-	-	-
		会社員	-	-	-	-	-	-	-	-
		ドライバー	-	-	-	-	-	-	-	-
		作業員	-	-	-	-	-	-	-	-
		その他	-	-	-	-	-	-	-	-
	青年 集計		-	-	-	-	1	-	-	-
	壮年	公園利用者	1	2	-	1	-	-	-	-
		会社員	-	-	-	-	-	-	-	-
		ドライバー	-	-	-	-	-	-	-	-
		作業員	-	-	-	-	-	-	-	-
その他		-	-	1	-	-	-	-	-	
壮年 集計		1	2	1	1	-	-	-	-	
高齢	公園利用者	-	1	-	-	-	-	-	-	
	会社員	-	-	-	-	-	-	-	-	
	ドライバー	-	-	-	-	-	-	-	-	
	作業員	-	-	-	-	-	-	-	-	
	その他	-	-	-	-	-	-	-	-	
高齢 集計		-	1	-	-	-	-	-	-	
女 集計			1	3	1	1	1	-	-	-
男	乳幼児	公園利用者	-	-	-	-	-	-	-	-
		その他	-	-	-	-	-	-	-	-
	乳幼児 集計		-	-	-	-	-	-	-	-
	小中学生	公園利用者	-	-	-	-	-	-	-	-
		その他	-	-	-	-	-	-	-	-
	小中学生 集計		-	-	-	-	-	-	-	-
	青年	公園利用者	-	4	1	4	-	-	1	-
		会社員	1	-	2	1	-	-	-	-
		ドライバー	-	1	-	3	-	-	-	-
		作業員	-	1	-	-	-	2	-	-
		その他	-	-	-	-	-	-	-	-
	青年 集計		1	6	3	8	-	2	1	-
	壮年	公園利用者	-	3	1	2	1	-	-	1
		会社員	2	2	-	-	2	-	1	1
		ドライバー	5	7	6	10	6	13	8	5
		作業員	5	1	-	2	3	2	1	1
その他		-	-	-	-	-	1	-	1	
壮年 集計		12	13	7	14	12	16	10	9	
高齢	公園利用者	1	3	2	1	-	2	1	1	
	会社員	-	-	-	-	-	-	-	-	
	ドライバー	1	3	3	4	-	-	-	-	
	作業員	3	4	-	2	-	-	-	-	
	その他	-	-	-	-	-	-	-	-	
高齢 集計		5	10	5	7	-	2	1	1	
男 集計			18	29	15	29	12	20	12	10
総計			19	32	16	30	13	20	12	10

建物番号	①-w-11
名称	妙正寺川公園
分類	公園便所

合計：人数			時間帯								総計
性別	年齢層	属性	9-10	10-11	11-12	12-13	13-14	14-15	15-16	16-17	
女	乳幼児	公園利用者	-	-	-	-	-	-	-	-	
		その他	-	-	-	-	-	-	-	-	
	乳幼児 集計		-	-	-	-	-	-	-	-	
	小中学生	公園利用者	-	-	-	-	-	-	-	-	
		その他	-	-	-	-	-	-	-	-	
	小中学生 集計		-	-	-	-	-	-	-	-	
	青年	公園利用者	-	-	-	-	1	-	-	-	
		会社員	-	-	-	-	-	-	-	-	
		ドライバー	-	-	-	-	-	-	-	-	
		作業員	-	-	-	-	-	-	-	-	
		その他	-	-	-	-	-	-	-	-	
	青年 集計		-	-	-	-	1	-	-	-	
	壮年	公園利用者	1	2	-	1	-	-	-	-	
		会社員	-	-	-	-	-	-	-	-	
		ドライバー	-	-	-	-	-	-	-	-	
		作業員	-	-	-	-	-	-	-	-	
		その他	-	-	1	-	-	-	-	-	
	壮年 集計		1	2	1	1	-	-	-	-	
	高齢	公園利用者	-	-	-	-	-	-	-	-	
会社員		-	-	-	-	-	-	-	-		
ドライバー		-	-	-	-	-	-	-	-		
作業員		-	-	-	-	-	-	-	-		
その他		-	-	-	-	-	-	-	-		
高齢 集計		-	-	-	-	-	-	-	-		
女 集計			1	2	1	1	1	-	-	-	
男	乳幼児	公園利用者	-	-	-	-	-	-	-	-	
		その他	-	-	-	-	-	-	-	-	
	乳幼児 集計		-	-	-	-	-	-	-	-	
	小中学生	公園利用者	-	-	-	-	-	-	-	-	
		その他	-	-	-	-	-	-	-	-	
	小中学生 集計		-	-	-	-	-	-	-	-	
	青年	公園利用者	-	4	1	4	-	-	1	-	
		会社員	1	-	2	1	-	-	-	-	
		ドライバー	-	1	-	3	-	-	-	-	
		作業員	-	1	-	-	-	2	-	-	
		その他	-	-	-	-	-	-	-	-	
	青年 集計		1	6	3	8	-	2	1	-	
	壮年	公園利用者	-	3	1	2	1	-	-	1	
		会社員	2	2	-	-	2	-	1	1	
		ドライバー	5	7	6	10	6	13	8	5	
		作業員	5	1	-	2	3	2	1	1	
		その他	-	-	-	-	-	1	-	1	
	壮年 集計		12	13	7	14	12	16	10	9	
	高齢	公園利用者	1	3	2	1	-	2	1	1	
会社員		-	-	-	-	-	-	-	-		
ドライバー		1	3	3	4	-	-	-	-		
作業員		3	4	-	2	-	-	-	-		
その他		-	-	-	-	-	-	-	-		
高齢 集計		5	10	5	7	-	2	1	1		
男 集計			18	29	15	29	12	20	12	10	
総計			19	31	16	30	13	20	12	10	

建物番号	①-C-1
名称	事務所脇
分類	公園便所

合計：人数			時間帯							総計		
性別	年齢層	属性	9-10	10-11	11-12	12-13	13-14	14-15	15-16		16-17	
女	乳幼児	公園利用者	-	-	3	-	-	-	-	-	3	
		その他	-	-	-	-	-	-	-	-	-	
	乳幼児 集計			-	-	3	-	-	-	-	-	3
	小中学生	公園利用者	-	-	-	-	-	-	-	-	-	-
		その他	-	-	-	-	-	-	-	-	-	-
	小中学生 集計			-	-	-	-	-	-	-	-	-
	青年	公園利用者	-	-	-	-	-	-	1	-	-	1
		会社員	-	-	-	-	-	-	-	-	-	-
		ドライバー	-	-	-	-	-	-	-	-	-	-
		作業員	-	-	-	-	-	-	-	-	-	-
		その他	-	-	-	-	-	-	-	-	-	-
	青年 集計			-	-	-	-	-	1	-	-	1
	壮年	公園利用者	-	-	-	-	-	-	-	-	-	-
		会社員	-	-	-	-	-	-	-	-	-	-
		ドライバー	-	-	-	-	-	-	-	-	-	-
		作業員	-	-	-	-	-	-	-	-	-	-
その他		-	-	-	-	-	-	-	-	-	-	
壮年 集計			-	-	-	-	-	-	-	-	-	
高齢	公園利用者	-	-	-	-	-	-	-	-	-	-	
	会社員	-	-	-	-	-	-	-	-	-	-	
	ドライバー	-	-	-	-	-	-	-	-	-	-	
	作業員	-	-	-	-	-	-	-	-	-	-	
	その他	1	-	-	-	-	-	-	-	-	1	
高齢 集計			1	-	-	-	-	-	-	-	1	
女 集計			1	-	3	-	-	1	-	-	5	
男	乳幼児	公園利用者	-	-	5	-	-	-	1	-	6	
		その他	-	-	-	-	-	-	-	-	-	
	乳幼児 集計			-	-	5	-	-	-	1	-	6
	小中学生	公園利用者	-	-	-	-	-	-	-	-	-	-
		その他	-	-	-	-	-	-	-	-	-	-
	小中学生 集計			-	-	-	-	-	-	-	-	-
	青年	公園利用者	2	2	1	5	2	-	1	-	13	
		会社員	-	-	-	-	-	-	-	-	-	
		ドライバー	-	-	-	-	-	-	-	-	-	
		作業員	-	-	2	-	-	-	-	-	2	
		その他	-	-	-	-	-	-	-	-	-	
	青年 集計			2	2	3	5	2	-	1	-	15
	壮年	公園利用者	3	1	-	1	-	-	-	-	5	
		会社員	5	1	2	10	1	2	1	3	25	
		ドライバー	-	2	3	5	2	3	2	5	22	
		作業員	1	-	1	1	2	1	3	2	11	
その他		-	-	-	-	-	-	-	-	-		
壮年 集計			9	4	6	17	5	6	6	10	63	
高齢	公園利用者	5	-	1	3	1	1	1	-	12		
	会社員	-	-	-	1	-	-	-	-	1		
	ドライバー	1	1	1	2	1	3	-	2	11		
	作業員	-	-	-	-	-	-	2	-	2		
	その他	-	-	-	1	-	-	-	-	1		
高齢 集計			6	1	2	7	2	4	3	2	27	
男 集計			17	7	16	29	9	10	11	12	111	
総計			18	7	19	29	9	11	11	12	116	

建物番号	①-C-2
名称	スポーツコーナー
分類	公園便所

合計：人数			時間帯								総計
性別	年齢層	属性	9-10	10-11	11-12	12-13	13-14	14-15	15-16	16-17	
女	乳幼児	公園利用者	-	-	-	-	-	-	-	-	
		その他	-	-	-	-	-	-	-	-	
	乳幼児 集計		-	-	-	-	-	-	-	-	
	小中学生	公園利用者	-	-	-	-	-	-	-	-	
		その他	-	-	-	-	-	-	-	-	
	小中学生 集計		-	-	-	-	-	-	-	-	
	青年	公園利用者	-	-	-	1	-	-	-	-	
		会社員	-	-	-	-	-	-	-	-	
		ドライバー	-	-	-	-	-	-	-	-	
		作業員	-	-	-	-	-	-	-	-	
		その他	-	-	-	-	-	-	-	-	
	青年 集計		-	-	-	1	-	-	-	-	
	壮年	公園利用者	-	-	-	-	-	-	-	-	
		会社員	-	-	-	-	-	-	-	-	
		ドライバー	-	-	-	-	-	-	-	-	
		作業員	-	-	-	-	-	-	-	-	
		その他	-	-	-	-	-	-	-	-	
	壮年 集計		-	-	-	-	-	-	-	-	
	高齢	公園利用者	-	-	-	-	-	-	-	-	
会社員		-	-	-	-	-	-	-	-		
ドライバー		-	-	-	-	-	-	-	-		
作業員		-	-	-	-	-	-	-	-		
その他		-	-	-	-	-	-	-	-		
高齢 集計		-	-	-	-	-	-	-	-		
女 集計		-	-	-	1	-	-	-	-		
男	乳幼児	公園利用者	-	-	-	-	-	-	-	-	
		その他	-	-	-	-	-	-	-	-	
	乳幼児 集計		-	-	-	-	-	-	-	-	
	小中学生	公園利用者	-	-	-	-	-	-	-	-	
		その他	-	-	-	-	-	-	-	-	
	小中学生 集計		-	-	-	-	-	-	-	-	
	青年	公園利用者	-	1	-	-	-	-	-	-	
		会社員	-	-	-	-	-	-	-	-	
		ドライバー	-	-	-	-	-	-	-	-	
		作業員	-	-	-	-	-	-	-	-	
		その他	-	-	-	-	-	-	-	-	
	青年 集計		-	1	-	-	-	-	-	-	
	壮年	公園利用者	-	-	-	2	-	-	-	-	
		会社員	1	3	1	3	-	-	1	1	
		ドライバー	1	-	-	-	-	-	-	-	
		作業員	7	2	-	3	-	2	-	-	
		その他	-	-	3	2	2	1	1	3	
	壮年 集計		9	5	4	10	2	3	2	4	
	高齢	公園利用者	-	-	-	-	-	-	-	-	
会社員		-	-	-	-	-	-	-	-		
ドライバー		-	-	-	-	-	-	-	-		
作業員		1	-	-	-	-	-	-	-		
その他		-	3	-	-	-	-	2	-		
高齢 集計		1	3	-	-	-	-	2	-		
男 集計		10	9	4	10	2	3	4	4		
総計		10	9	4	11	2	3	4	4		

建物番号	②-w-3
名称	西戸山公園1号地
分類	公衆便所

合計：人数			時間帯								総計
性別	年齢層	属性	9-10	10-11	11-12	12-13	13-14	14-15	15-16	16-17	
女	乳幼児	公園利用者	-	-	-	-	-	-	-	-	-
		その他	-	-	-	-	-	-	-	-	-
	乳幼児 集計			-	-	-	-	-	-	-	-
	小中学生	公園利用者	-	-	-	-	-	-	-	-	-
		その他	-	-	-	-	-	-	-	-	-
	小中学生 集計			-	-	-	-	-	-	-	-
	青年	公園利用者	-	-	-	-	-	-	-	-	-
		会社員	-	-	-	-	-	-	-	-	-
		ドライバー	-	-	-	-	-	-	-	-	-
		作業員	-	-	-	-	-	-	-	-	-
		その他	-	-	-	-	-	-	-	-	-
	青年 集計			-	-	-	-	-	-	-	-
	壮年	公園利用者	-	-	-	-	-	-	-	-	-
		会社員	-	-	-	-	-	-	-	-	-
		ドライバー	-	-	-	-	-	-	-	-	-
		作業員	-	-	-	-	-	-	-	-	-
その他		-	-	-	-	-	-	-	-	-	
壮年 集計			-	-	-	-	-	-	-	-	
高齢	公園利用者	-	-	-	-	-	-	-	-	-	
	会社員	-	-	-	-	-	-	-	-	-	
	ドライバー	-	-	-	-	-	-	-	-	-	
	作業員	-	-	-	-	-	-	-	-	-	
	その他	-	-	-	-	-	-	-	-	-	
高齢 集計			-	-	-	-	-	-	-	-	
女 集計			-	-	-	-	-	-	-	-	-
男	乳幼児	公園利用者	-	-	-	-	-	-	-	-	-
		その他	-	-	-	-	-	-	-	-	-
	乳幼児 集計			-	-	-	-	-	-	-	-
	小中学生	公園利用者	-	-	-	-	1	-	-	-	1
		その他	-	-	-	-	-	-	-	-	-
	小中学生 集計			-	-	-	1	-	-	-	1
	青年	公園利用者	-	-	-	-	-	-	-	-	-
		会社員	-	-	-	-	-	-	-	-	-
		ドライバー	-	-	-	-	-	-	-	-	-
		作業員	-	-	2	-	-	-	-	-	2
		その他	-	-	-	-	-	-	-	-	-
	青年 集計			-	-	2	-	-	-	-	2
	壮年	公園利用者	-	6	2	4	4	3	1	2	22
		会社員	2	-	3	-	2	-	-	-	7
		ドライバー	3	4	9	3	3	7	1	3	33
		作業員	10	14	10	10	10	10	20	2	86
その他		-	3	-	3	-	-	-	-	6	
壮年 集計			15	27	24	20	19	20	22	7	154
高齢	公園利用者	-	3	1	1	2	-	-	1	8	
	会社員	-	-	-	-	-	-	-	-	-	
	ドライバー	7	2	2	-	2	1	3	3	20	
	作業員	4	1	3	7	5	6	6	2	34	
	その他	3	3	-	1	-	-	-	-	7	
高齢 集計			14	9	6	9	9	7	9	6	69
男 集計			29	36	32	29	29	27	31	13	226
総計			29	36	32	29	29	27	31	13	226

建物番号	①-C-3
名称	芝生広場
分類	公園便所

合計：人数			時間帯							総計	
性別	年齢層	属性	9-10	10-11	11-12	12-13	13-14	14-15	15-16		16-17
女	乳幼児	公園利用者	-	-	-	-	-	-	-	-	
		その他	-	-	-	-	-	-	-	-	
	乳幼児 集計			-	-	-	-	-	-	-	-
	小中学生	公園利用者	-	-	-	-	-	-	-	-	-
		その他	-	-	-	-	-	-	-	-	-
	小中学生 集計			-	-	-	-	-	-	-	-
	青年	公園利用者	-	-	-	-	-	-	-	-	-
		会社員	-	-	-	-	-	-	-	-	-
		ドライバー	-	-	-	-	-	-	-	-	-
		作業員	-	-	-	-	-	-	-	-	-
		その他	-	-	-	-	-	-	-	-	-
	青年 集計			-	-	-	-	-	-	-	-
	壮年	公園利用者	-	-	-	-	-	-	-	-	-
		会社員	-	-	-	-	-	-	-	-	-
		ドライバー	-	-	-	-	-	-	-	-	-
		作業員	-	-	-	-	-	-	-	-	-
その他		-	-	-	-	-	-	-	-	-	
壮年 集計			-	-	-	-	-	-	-	-	
高齢	公園利用者	-	-	-	-	-	-	-	-	-	
	会社員	-	-	-	-	-	-	-	-	-	
	ドライバー	-	-	-	-	-	-	-	-	-	
	作業員	-	-	-	-	-	-	-	-	-	
	その他	-	-	-	-	-	-	-	-	-	
高齢 集計			-	-	-	-	-	-	-	-	
女 集計			-	-	-	-	-	-	-	-	-
男	乳幼児	公園利用者	-	-	-	-	-	-	-	-	
		その他	-	-	-	-	-	-	-	-	-
	乳幼児 集計			-	-	-	-	-	-	-	-
	小中学生	公園利用者	-	-	-	-	-	-	-	-	-
		その他	-	-	-	-	-	-	-	-	-
	小中学生 集計			-	-	-	-	-	-	-	-
	青年	公園利用者	2	1	3	-	1	3	-	2	12
		会社員	1	-	2	-	-	-	-	-	3
		ドライバー	-	-	-	-	-	-	-	-	-
		作業員	-	-	-	-	-	-	-	-	-
		その他	-	-	-	-	-	-	-	-	-
	青年 集計		3	1	5	-	1	3	-	2	15
	壮年	公園利用者	2	2	1	1	3	1	3	2	15
		会社員	-	-	-	-	-	-	-	-	-
		ドライバー	9	9	10	10	5	8	6	7	64
		作業員	1	2	1	3	-	1	2	2	12
その他		-	-	-	1	-	1	-	-	2	
壮年 集計		12	13	12	15	8	11	11	11	93	
高齢	公園利用者	-	-	-	-	-	-	-	-	-	
	会社員	-	-	-	-	-	-	-	-	-	
	ドライバー	-	-	-	-	-	-	-	-	-	
	作業員	-	-	-	-	-	-	-	-	-	
	その他	1	-	1	-	-	1	-	-	3	
高齢 集計		1	-	1	-	-	1	-	-	3	
男 集計			16	14	18	15	9	15	11	13	111
総計			16	14	18	15	9	15	11	13	111

建物番号	①-C-4
名称	水の広場
分類	公園便所

合計：人数			時間帯								総計
性別	年齢層	属性	9-10	10-11	11-12	12-13	13-14	14-15	15-16	16-17	
女	乳幼児	公園利用者	-	-	-	-	-	-	-	-	
		その他	-	-	-	-	-	-	-	-	
	乳幼児 集計		-	-	-	-	-	-	-	-	
	小中学生	公園利用者	-	-	-	-	-	-	-	-	
		その他	-	-	-	-	-	-	-	-	
	小中学生 集計		-	-	-	-	-	-	-	-	
	青年	公園利用者	-	-	-	-	-	-	-	-	
		会社員	-	-	-	-	-	-	-	-	
		ドライバー	-	-	-	-	-	-	-	-	
		作業員	-	-	-	-	-	-	-	-	
		その他	-	-	-	-	-	-	-	-	
	青年 集計		-	-	-	-	-	-	-	-	
	壮年	公園利用者	-	-	-	-	2	-	-	-	
		会社員	-	-	-	-	-	-	-	-	
		ドライバー	-	-	-	-	-	-	-	-	
		作業員	-	-	-	-	-	-	-	-	
		その他	-	-	1	-	-	-	-	-	
	壮年 集計		-	-	1	-	2	-	-	3	
	高齢	公園利用者	-	-	-	1	-	-	-	-	
会社員		-	-	-	-	-	-	-	-		
ドライバー		-	-	-	-	-	-	-	-		
作業員		-	-	-	-	-	-	-	-		
その他		-	-	2	-	-	-	-	-		
高齢 集計		-	-	2	1	-	-	-	3		
女 集計		-	-	3	1	2	-	-	6		
男	乳幼児	公園利用者	-	-	-	-	-	-	-	-	
		その他	-	-	-	-	-	-	-	-	
	乳幼児 集計		-	-	-	-	-	-	-	-	
	小中学生	公園利用者	-	-	-	-	-	-	-	-	
		その他	-	-	-	-	-	-	-	-	
	小中学生 集計		-	-	-	-	-	-	-	-	
	青年	公園利用者	-	-	-	1	-	2	-	-	
		会社員	-	-	-	-	-	-	-	-	
		ドライバー	-	-	-	-	1	-	-	-	
		作業員	-	-	-	-	-	-	-	-	
		その他	-	-	-	-	-	-	-	-	
	青年 集計		-	-	-	1	1	2	-	4	
	壮年	公園利用者	-	-	-	2	1	-	2	-	
		会社員	-	-	-	2	1	1	2	-	
		ドライバー	-	3	3	-	2	1	1	-	
		作業員	1	4	1	2	1	2	1	-	
		その他	-	-	-	-	-	-	-	-	
	壮年 集計		1	7	4	6	5	4	6	33	
	高齢	公園利用者	-	-	2	-	-	-	-	-	
会社員		-	-	-	-	-	-	-	-		
ドライバー		-	-	-	-	1	-	-	-		
作業員		-	-	-	-	-	-	-	-		
その他		4	-	1	3	3	-	-	2		
高齢 集計		4	-	3	3	4	-	-	16		
男 集計		5	7	7	10	10	6	6	2	53	
総計		5	7	10	11	12	6	6	2	59	

建物番号	①-C-5
名称	富士見台
分類	公園便所

合計：人数			時間帯							総計		
性別	年齢層	属性	9-10	10-11	11-12	12-13	13-14	14-15	15-16		16-17	
女	乳幼児	公園利用者	-	-	-	-	-	-	-	-		
		その他	-	-	-	-	-	-	-	-		
	乳幼児 集計			-	-	-	-	-	-	-	-	
	小中学生	公園利用者	-	-	-	-	-	-	-	-	-	
		その他	-	-	-	-	-	-	-	-	-	
	小中学生 集計			-	-	-	-	-	-	-	-	
	青年	公園利用者	-	-	-	-	-	-	-	-	-	
		会社員	-	-	-	-	-	-	-	-	-	
		ドライバー	-	-	-	-	-	-	-	-	-	
		作業員	-	-	-	-	-	-	-	-	-	
		その他	-	-	-	-	-	-	-	-	-	
	青年 集計			-	-	-	-	-	-	-	-	
	壮年	公園利用者	1	-	1	1	1	1	-	-	5	
		会社員	-	-	-	1	-	-	-	-	1	
		ドライバー	-	-	-	-	-	-	-	-	-	
		作業員	-	-	-	-	-	-	-	-	-	
		その他	-	-	-	-	1	-	-	-	1	
壮年 集計			1	-	1	2	2	1	-	7		
高齢	公園利用者	-	-	-	-	-	-	-	-	-		
	会社員	-	-	-	-	-	-	-	-	-		
	ドライバー	-	-	-	-	-	-	-	-	-		
	作業員	-	-	-	-	-	-	-	-	-		
	その他	-	-	-	-	-	1	-	-	1		
高齢 集計			-	-	-	-	-	1	-	1		
女 集計			1	-	1	2	2	2	-	-	8	
男	乳幼児	公園利用者	-	-	-	-	-	-	-	-		
		その他	-	-	-	-	-	-	-	-	-	
	乳幼児 集計			-	-	-	-	-	-	-	-	
	小中学生	公園利用者	-	-	-	-	-	-	-	-	-	
		その他	-	-	-	-	-	-	-	-	-	
	小中学生 集計			-	-	-	-	-	-	-	-	
	青年	公園利用者	1	-	-	-	-	-	-	-	1	
		会社員	2	-	-	5	4	-	1	1	13	
		ドライバー	-	-	-	-	1	1	-	-	2	
		作業員	-	-	3	2	2	2	-	1	10	
		その他	-	-	1	1	4	1	-	-	7	
	青年 集計			3	-	4	8	11	4	1	2	33
	壮年	公園利用者	2	1	2	1	1	-	-	-	7	
		会社員	1	1	2	7	3	-	1	-	15	
		ドライバー	4	-	3	1	3	3	3	1	18	
		作業員	5	-	-	2	4	1	1	3	16	
		その他	3	2	4	3	4	2	1	1	20	
壮年 集計			15	4	11	14	15	6	6	5	76	
高齢	公園利用者	4	-	1	2	3	1	2	1	14		
	会社員	-	-	1	-	4	-	-	-	5		
	ドライバー	2	1	2	-	5	-	-	-	10		
	作業員	1	-	6	-	-	-	-	2	9		
	その他	5	-	2	3	6	2	3	1	22		
高齢 集計			12	1	12	5	18	3	5	4	60	
男 集計			30	5	27	27	44	13	12	11	169	
総計			31	5	28	29	46	15	12	11	177	

建物番号	①-C-6
名称	ちびっ子広場
分類	公園便所

合計：人数			時間帯								総計	
性別	年齢層	属性	9-10	10-11	11-12	12-13	13-14	14-15	15-16	16-17		
女	乳幼児	公園利用者	-	1	-	-	-	-	-	1	1	3
		その他	-	-	-	-	-	-	-	-	-	-
	乳幼児 集計			-	1	-	-	-	-	1	1	3
	小中学生	公園利用者	-	-	-	-	-	-	-	-	-	-
		その他	-	-	-	-	-	-	-	-	-	-
	小中学生 集計			-	-	-	-	-	-	-	-	-
	青年	公園利用者	-	-	-	-	-	-	-	-	-	-
		会社員	-	-	-	-	-	-	-	-	-	-
		ドライバー	-	-	-	-	-	-	-	-	-	-
		作業員	-	-	-	-	-	-	-	-	-	-
		その他	-	-	-	-	-	-	-	-	-	-
	青年 集計			-	-	-	-	-	-	-	-	-
	壮年	公園利用者	-	1	-	-	-	-	-	1	1	3
		会社員	-	-	-	-	-	-	-	-	-	-
		ドライバー	-	-	-	-	-	-	-	-	-	-
		作業員	-	-	-	-	-	-	-	-	-	-
		その他	-	-	-	-	-	-	-	-	-	-
壮年 集計			-	1	-	-	-	-	1	1	3	
高齢	公園利用者	-	-	-	-	-	-	-	-	-	-	
	会社員	-	-	-	-	-	-	-	-	-	-	
	ドライバー	-	-	-	-	-	-	-	-	-	-	
	作業員	-	-	-	-	-	-	-	-	-	-	
	その他	-	-	-	-	-	-	-	-	-	-	
高齢 集計			-	-	-	-	-	-	-	-	-	
女 集計			-	2	-	-	-	-	2	2	6	
男	乳幼児	公園利用者	-	-	-	-	-	-	-	-	-	
		その他	-	-	-	-	-	-	-	-	-	
	乳幼児 集計			-	-	-	-	-	-	-	-	
	小中学生	公園利用者	-	-	-	-	-	-	-	-	-	
		その他	-	-	-	-	-	-	-	-	-	
	小中学生 集計			-	-	-	-	-	-	-	-	
	青年	公園利用者	-	-	-	-	-	-	-	-	-	
		会社員	-	-	1	3	1	2	1	2	10	
		ドライバー	-	-	-	-	-	-	-	-	-	
		作業員	-	-	-	-	-	-	2	-	2	
		その他	-	-	-	-	-	-	-	-	-	
	青年 集計			-	-	1	3	1	2	3	2	12
	壮年	公園利用者	-	5	2	1	2	1	-	1	12	
		会社員	12	7	7	3	2	3	4	2	40	
		ドライバー	5	2	2	-	-	-	-	-	9	
		作業員	3	6	6	-	1	1	-	1	18	
		その他	-	-	-	-	-	-	-	-	-	
壮年 集計			20	20	17	4	5	5	4	4	79	
高齢	公園利用者	-	-	-	-	-	-	-	-	-		
	会社員	-	-	-	-	-	-	-	-	-		
	ドライバー	-	-	-	-	-	-	-	-	-		
	作業員	-	-	-	-	-	-	-	-	-		
	その他	-	-	-	-	-	-	-	-	-		
高齢 集計			-	-	-	-	-	-	-	-		
男 集計			20	20	18	7	6	7	7	6	91	
総計			20	22	18	7	6	7	9	8	97	

建物番号	①-C-7
名称	ちびっこ広場身障者
分類	公園便所

合計：人数			時間帯								総計	
性別	年齢層	属性	9-10	10-11	11-12	12-13	13-14	14-15	15-16	16-17		
女	乳幼児	公園利用者	-	-	-	-	1	1	1	-	3	
		その他	-	-	-	-	-	-	-	-	-	
	乳幼児 集計			-	-	-	-	1	1	1	-	3
	小中学生	公園利用者	-	-	-	-	-	-	-	-	-	-
		その他	-	-	-	-	-	-	-	-	-	-
	小中学生 集計			-	-	-	-	-	-	-	-	-
	青年	公園利用者	-	-	-	-	-	-	-	1	-	1
		会社員	-	-	-	-	-	-	-	-	-	-
		ドライバー	-	-	-	-	-	-	-	-	-	-
		作業員	-	-	-	-	-	-	-	-	-	-
		その他	-	-	-	-	-	-	-	-	-	-
	青年 集計			-	-	-	-	-	-	1	-	1
	壮年	公園利用者	-	-	-	-	-	-	-	-	-	-
		会社員	-	-	-	-	-	-	-	-	-	-
		ドライバー	-	-	-	-	-	-	-	-	-	-
		作業員	-	-	-	-	-	-	-	-	-	-
		その他	-	-	-	-	-	-	-	-	-	-
	壮年 集計			-	-	-	-	-	-	-	-	-
	高齢	公園利用者	-	-	-	-	-	-	-	-	-	-
会社員		-	-	-	-	-	-	-	-	-	-	
ドライバー		-	-	-	-	-	-	-	-	-	-	
作業員		-	-	-	-	-	-	-	-	-	-	
その他		-	-	-	1	-	-	-	-	-	1	
高齢 集計			-	-	-	1	-	-	-	-	1	
女 集計			-	-	-	1	1	1	2	-	5	
男	乳幼児	公園利用者	-	-	-	-	-	-	-	-	-	
		その他	-	-	-	-	-	-	-	-	-	
	乳幼児 集計			-	-	-	-	-	-	-	-	
	小中学生	公園利用者	-	-	-	-	1	-	-	-	1	
		その他	-	-	-	-	-	-	-	-	-	
	小中学生 集計			-	-	-	-	1	-	-	1	
	青年	公園利用者	-	-	1	1	1	-	-	-	3	
		会社員	-	3	3	-	1	-	-	-	7	
		ドライバー	2	-	-	1	-	-	-	-	3	
		作業員	-	1	-	-	1	-	-	-	2	
		その他	-	-	-	-	-	-	-	-	-	
	青年 集計			2	4	4	2	3	-	-	15	
	壮年	公園利用者	-	-	-	-	-	-	-	-	-	
		会社員	-	-	-	3	2	1	-	-	6	
		ドライバー	2	1	1	5	2	2	2	-	15	
		作業員	1	-	-	-	-	-	-	-	1	
		その他	-	-	-	2	-	-	-	-	2	
	壮年 集計			3	1	1	10	4	3	2	24	
	高齢	公園利用者	-	1	-	3	1	1	-	-	6	
会社員		1	-	-	-	-	-	-	-	1		
ドライバー		-	-	-	-	2	-	2	-	4		
作業員		1	-	-	-	-	-	-	-	1		
その他		-	-	-	1	2	-	-	-	3		
高齢 集計			2	1	-	4	5	1	2	15		
男 集計			7	6	5	16	13	4	4	-	55	
総計			7	6	5	17	14	5	6	-	60	

建物番号	③-1
名称	市谷見附公衆便所
分類	公衆便所

合計：人数			時間帯								総計	
性別	年齢層	属性	9-10	10-11	11-12	12-13	13-14	14-15	15-16	16-17		
女	乳幼児	公園利用者	-	-	-	-	-	-	-	-	-	
		その他	-	-	-	-	-	-	-	-	-	
	乳幼児 集計			-	-	-	-	-	-	-	-	
	小中学生	公園利用者	-	-	-	-	-	-	-	-	-	
		その他	-	-	-	-	-	-	-	-	-	
	小中学生 集計			-	-	-	-	-	-	-	-	
	青年	公園利用者	-	-	-	-	-	-	-	-	-	
		会社員	-	-	-	-	-	-	-	-	-	
		ドライバー	-	-	-	-	-	-	-	-	-	
		作業員	-	-	-	-	-	-	-	-	-	
		その他	-	-	-	-	-	-	-	-	-	
	青年 集計			-	-	-	-	-	-	-	-	
	壮年	公園利用者	-	-	-	-	-	-	-	-	-	
		会社員	-	-	-	-	-	-	-	-	-	
		ドライバー	-	-	-	-	-	-	-	-	-	
		作業員	-	-	-	-	-	-	-	-	-	
その他		-	-	-	-	-	-	-	-	-		
壮年 集計			-	-	-	-	-	-	-	-		
高齢	公園利用者	-	-	-	-	-	-	-	-	-		
	会社員	-	-	-	-	-	-	-	-	-		
	ドライバー	-	-	-	-	-	-	-	-	-		
	作業員	-	-	-	-	-	-	-	-	-		
	その他	1	-	-	-	-	1	-	-	2		
高齢 集計			1	-	-	-	-	1	-	2		
女 集計			1	-	-	-	-	1	-	-	2	
男	乳幼児	公園利用者	-	-	-	-	-	-	-	-		
		その他	-	-	-	-	-	-	-	-	-	
	乳幼児 集計			-	-	-	-	-	-	-	-	
	小中学生	公園利用者	-	-	-	-	-	-	-	-	-	
		その他	-	-	-	-	-	-	-	-	-	
	小中学生 集計			-	-	-	-	-	-	-	-	
	青年	公園利用者	-	-	-	-	-	-	-	-	-	
		会社員	-	-	1	-	-	-	1	1	3	
		ドライバー	-	-	-	-	-	-	-	-	-	
		作業員	-	-	-	1	-	-	-	-	1	
		その他	-	-	-	-	-	-	-	1	1	
	青年 集計			-	-	1	1	-	-	1	2	5
	壮年	公園利用者	-	-	-	-	-	-	-	-	-	
		会社員	-	2	2	2	1	2	2	2	13	
		ドライバー	-	-	-	-	1	1	1	-	3	
		作業員	-	1	-	2	-	-	-	-	3	
その他		-	-	2	-	-	2	-	2	6		
壮年 集計			-	3	4	4	2	5	3	4	25	
高齢	公園利用者	-	-	-	-	-	-	-	-	-		
	会社員	-	-	2	4	1	-	1	-	8		
	ドライバー	-	1	-	-	1	2	-	-	4		
	作業員	-	-	-	-	-	-	-	-	-		
	その他	-	-	2	3	-	1	3	-	9		
高齢 集計			-	1	4	7	2	3	4	-	21	
男 集計			-	4	9	12	4	8	8	6	51	
総計			1	4	9	12	4	9	8	6	53	

建物番号	③-2
名称	富久町
分類	公衆便所

合計：人数			時間帯								総計
性別	年齢層	属性	9-10	10-11	11-12	12-13	13-14	14-15	15-16	16-17	
女	乳幼児	公園利用者	-	-	-	-	-	-	-	-	
		その他	-	-	-	-	-	-	-	-	
	乳幼児 集計		-	-	-	-	-	-	-	-	
	小中学生	公園利用者	-	-	-	-	-	-	-	-	
		その他	-	-	-	-	-	-	-	-	
	小中学生 集計		-	-	-	-	-	-	-	-	
	青年	公園利用者	-	-	-	-	-	-	-	-	
		会社員	-	-	-	-	-	-	-	-	
		ドライバー	-	-	-	-	-	-	-	-	
		作業員	-	-	-	-	-	-	-	-	
		その他	-	-	-	-	-	-	-	-	
	青年 集計		-	-	-	-	-	-	-	-	
	壮年	公園利用者	-	-	-	-	-	-	-	-	
		会社員	-	-	-	-	-	-	-	-	
		ドライバー	-	-	-	-	-	-	-	-	
		作業員	-	-	-	-	-	-	-	-	
その他		-	-	-	1	-	-	1	1	3	
壮年 集計		-	-	-	1	-	-	1	1	3	
高齢	公園利用者	-	-	-	-	-	-	-	-		
	会社員	-	-	-	-	-	-	-	-		
	ドライバー	-	-	-	-	-	-	-	-		
	作業員	-	-	-	-	-	-	-	-		
	その他	-	-	1	-	-	-	-	-	1	
高齢 集計		-	-	1	-	-	-	-	-	1	
女 集計		-	-	1	1	-	-	1	1	4	
男	乳幼児	公園利用者	-	-	-	-	-	-	-	-	
		その他	-	-	-	-	-	-	-	-	
	乳幼児 集計		-	-	-	-	-	-	-	-	
	小中学生	公園利用者	-	-	-	-	-	-	-	-	
		その他	-	-	-	-	-	-	-	-	
	小中学生 集計		-	-	-	-	-	-	-	-	
	青年	公園利用者	-	-	-	1	-	-	-	-	1
		会社員	1	2	3	2	5	-	3	-	16
		ドライバー	2	4	7	3	2	5	4	3	30
		作業員	1	3	1	1	3	4	3	-	16
		その他	2	2	1	-	1	1	2	2	11
	青年 集計		6	11	12	7	11	10	12	5	74
	壮年	公園利用者	-	-	-	-	-	-	-	-	-
		会社員	4	1	3	5	5	3	1	2	24
		ドライバー	27	27	24	26	18	22	17	12	173
		作業員	9	7	2	5	5	3	6	2	39
その他		1	1	3	4	4	-	1	-	14	
壮年 集計		41	36	32	40	32	28	25	16	250	
高齢	公園利用者	-	-	-	-	-	-	-	-	-	
	会社員	-	2	1	-	-	1	-	-	4	
	ドライバー	3	5	1	1	1	5	1	3	20	
	作業員	-	-	-	-	-	-	-	1	1	
	その他	-	3	3	-	-	3	4	2	15	
高齢 集計		3	10	5	1	1	9	5	6	40	
男 集計		50	57	49	48	44	47	42	27	364	
総計		50	57	50	49	44	47	43	28	368	

建物番号	③-3
名称	合羽坂上
分類	公衆便所

合計：人数			時間帯								総計
性別	年齢層	属性	9-10	10-11	11-12	12-13	13-14	14-15	15-16	16-17	
女	乳幼児	公園利用者	-	-	-	-	-	-	-	-	-
		その他	-	-	-	-	-	-	-	-	-
	乳幼児 集計		-	-	-	-	-	-	-	-	-
	小中学生	公園利用者	-	-	-	-	-	-	-	-	-
		その他	-	-	-	-	-	-	-	-	-
	小中学生 集計		-	-	-	-	-	-	-	-	-
	青年	公園利用者	-	-	-	-	-	-	-	-	-
		会社員	-	-	-	1	1	-	-	-	2
		ドライバー	-	-	-	-	-	-	-	-	-
		作業員	-	-	-	-	-	-	-	-	-
		その他	-	-	-	-	-	-	-	-	-
	青年 集計		-	-	-	1	1	-	-	-	2
	壮年	公園利用者	-	-	-	-	-	-	-	-	-
		会社員	-	-	-	1	-	-	-	-	1
		ドライバー	-	-	-	-	-	-	-	-	-
		作業員	-	-	-	-	-	-	-	-	-
		その他	-	-	1	-	-	-	-	-	1
	壮年 集計		-	-	1	1	-	-	-	-	2
	高齢	公園利用者	-	-	-	-	-	-	-	-	-
会社員		-	-	-	-	-	-	-	-	-	
ドライバー		-	-	-	-	-	-	-	-	-	
作業員		-	-	-	-	-	-	-	-	-	
その他		-	-	-	-	-	-	-	-	-	
高齢 集計		-	-	-	-	-	-	-	-	-	
女 集計		-	-	1	2	1	-	-	-	4	
男	乳幼児	公園利用者	-	-	-	-	-	-	-	-	
		その他	-	-	-	-	-	-	-	-	-
	乳幼児 集計		-	-	-	-	-	-	-	-	-
	小中学生	公園利用者	-	-	-	-	-	-	-	-	-
		その他	-	-	-	-	-	-	1	-	1
	小中学生 集計		-	-	-	-	-	-	1	-	1
	青年	公園利用者	-	-	-	-	-	-	-	-	-
		会社員	-	-	2	3	4	1	-	-	10
		ドライバー	-	-	-	1	-	-	1	1	3
		作業員	-	1	-	1	-	-	2	-	4
		その他	1	-	-	-	1	-	-	-	2
	青年 集計		1	1	2	5	5	1	3	1	19
	壮年	公園利用者	-	-	-	-	-	-	-	-	-
		会社員	-	-	1	4	2	-	-	-	7
		ドライバー	14	9	8	11	6	12	19	21	100
		作業員	2	1	2	1	2	-	6	2	16
		その他	1	-	-	1	1	-	2	1	6
	壮年 集計		17	10	11	17	11	12	27	24	129
	高齢	公園利用者	-	-	-	-	-	-	-	-	-
会社員		-	-	-	-	-	-	-	-	-	
ドライバー		-	-	-	2	-	-	1	-	3	
作業員		-	-	-	-	-	-	-	-	-	
その他		-	-	-	-	1	-	-	-	1	
高齢 集計		-	-	-	2	1	-	1	-	4	
男 集計		18	11	13	24	17	13	32	25	153	
総計		18	11	14	26	18	13	32	25	157	

建物番号	③-4
名称	南蔵院前公衆便所
分類	公衆便所

合計：人数			時間帯								総計
性別	年齢層	属性	9-10	10-11	11-12	12-13	13-14	14-15	15-16	16-17	
女	乳幼児	公園利用者	-	-	-	-	-	-	-	-	-
		その他	-	-	-	-	-	-	-	-	-
	乳幼児 集計			-	-	-	-	-	-	-	-
	小中学生	公園利用者	-	-	-	-	-	-	-	-	-
		その他	-	-	-	-	-	-	-	-	-
	小中学生 集計			-	-	-	-	-	-	-	-
	青年	公園利用者	-	-	-	-	-	-	-	-	-
		会社員	-	-	-	-	-	-	-	-	-
		ドライバー	-	-	-	-	-	-	-	-	-
		作業員	-	-	-	-	-	-	-	-	-
		その他	-	-	-	-	1	-	-	-	1
	青年 集計			-	-	-	-	1	-	-	1
	壮年	公園利用者	-	-	-	-	-	-	-	-	-
		会社員	-	-	-	-	-	-	-	-	-
		ドライバー	-	-	-	-	-	-	-	-	-
		作業員	-	-	-	-	-	-	-	-	-
		その他	-	-	-	-	-	-	-	-	-
	壮年 集計			-	-	-	-	-	-	-	-
	高齢	公園利用者	-	-	-	-	-	-	-	-	-
会社員		-	-	-	-	-	-	-	-	-	
ドライバー		-	-	-	-	-	-	-	-	-	
作業員		-	-	-	-	-	-	-	-	-	
その他		-	-	-	-	-	-	-	-	-	
高齢 集計			-	-	-	-	-	-	-	-	
女 集計			-	-	-	-	1	-	-	-	1
男	乳幼児	公園利用者	-	-	-	-	-	-	-	-	-
		その他	-	-	-	-	-	-	-	-	-
	乳幼児 集計			-	-	-	-	-	-	-	-
	小中学生	公園利用者	-	-	-	-	-	-	-	-	-
		その他	-	-	-	-	-	-	-	-	-
	小中学生 集計			-	-	-	-	-	-	-	-
	青年	公園利用者	-	-	-	-	-	-	-	-	-
		会社員	-	1	-	-	-	-	1	-	2
		ドライバー	-	1	-	-	-	-	1	-	2
		作業員	-	-	-	-	-	-	-	-	-
		その他	-	-	-	-	-	-	-	-	3
	青年 集計			-	2	-	-	-	2	3	7
	壮年	公園利用者	-	-	-	-	-	-	-	-	-
		会社員	3	1	3	2	1	2	1	3	16
		ドライバー	6	11	4	9	7	6	7	10	60
		作業員	-	-	-	-	-	-	1	2	3
		その他	-	-	-	-	-	1	-	1	2
	壮年 集計			9	12	7	11	8	9	16	81
	高齢	公園利用者	-	-	-	-	-	-	-	-	-
会社員		-	-	-	-	-	1	-	-	1	
ドライバー		1	1	-	-	-	1	1	-	4	
作業員		-	1	-	-	-	1	-	-	2	
その他		-	1	1	-	-	1	2	-	5	
高齢 集計			1	3	1	-	4	3	-	12	
男 集計			10	17	8	11	8	13	14	19	100
総計			10	17	8	11	9	13	14	19	101

建物番号	③-5
名称	矢来交番脇公衆便所
分類	公衆便所

合計：人数			時間帯								総計
性別	年齢層	属性	9-10	10-11	11-12	12-13	13-14	14-15	15-16	16-17	
女	乳幼児	公園利用者	-	-	-	-	-	-	-	-	-
		その他	-	-	-	-	-	-	-	-	-
	乳幼児 集計		-	-	-	-	-	-	-	-	-
	小中学生	公園利用者	-	-	-	-	-	-	-	-	-
		その他	-	-	-	-	-	-	-	-	-
	小中学生 集計		-	-	-	-	-	-	-	-	-
	青年	公園利用者	-	-	-	-	-	-	-	-	-
		会社員	-	-	-	-	-	-	-	-	-
		ドライバー	-	-	-	-	-	-	-	-	-
		作業員	-	-	-	-	-	-	-	-	-
		その他	-	-	-	-	-	-	-	-	-
	青年 集計		-	-	-	-	-	-	-	-	-
	壮年	公園利用者	-	-	-	-	-	-	-	-	-
		会社員	1	-	-	-	-	-	-	-	1
		ドライバー	-	-	-	-	-	-	-	-	-
作業員		-	-	-	-	-	-	-	-	-	
その他		-	-	-	-	-	-	-	-	-	
壮年 集計		1	-	-	-	-	-	-	-	1	
高齢	公園利用者	-	-	-	-	-	-	-	-	-	
	会社員	-	-	-	-	-	-	-	-	-	
	ドライバー	-	-	-	-	-	-	-	-	-	
	作業員	-	-	-	-	-	-	-	-	-	
	その他	-	-	-	-	1	-	-	-	1	
高齢 集計		-	-	-	-	1	-	-	-	1	
女 集計			1	-	-	-	1	-	-	-	2
男	乳幼児	公園利用者	-	-	-	-	-	-	-	-	-
		その他	-	-	-	-	-	-	-	-	-
	乳幼児 集計		-	-	-	-	-	-	-	-	-
	小中学生	公園利用者	-	-	-	-	-	-	-	-	-
		その他	-	-	-	-	-	-	-	-	-
	小中学生 集計		-	-	-	-	-	-	-	-	-
	青年	公園利用者	-	-	-	-	-	-	-	-	-
		会社員	-	-	2	-	-	-	-	-	2
		ドライバー	-	-	-	-	-	-	-	-	-
		作業員	-	-	-	-	-	-	-	-	-
		その他	-	-	2	-	-	-	-	-	2
	青年 集計		-	-	4	-	-	-	-	-	4
	壮年	公園利用者	-	-	-	-	-	-	-	-	-
		会社員	9	1	-	2	8	2	-	1	23
		ドライバー	7	4	-	1	2	3	5	6	28
作業員		3	-	-	1	2	-	-	-	6	
その他		5	4	-	1	4	1	1	-	16	
壮年 集計		24	9	-	5	16	6	6	7	73	
高齢	公園利用者	-	-	-	-	-	-	-	-	-	
	会社員	-	-	-	-	-	-	-	-	-	
	ドライバー	-	-	-	-	-	-	-	-	-	
	作業員	-	-	-	-	-	-	-	-	-	
	その他	-	-	-	2	1	-	-	-	3	
高齢 集計		-	-	-	2	1	-	-	-	3	
男 集計			24	9	4	7	17	6	6	7	80
総計			25	9	4	7	18	6	6	7	82

建物番号	③-6
名称	牛込見附
分類	公衆便所

合計：人数			時間帯								総計
性別	年齢層	属性	9-10	10-11	11-12	12-13	13-14	14-15	15-16	16-17	
女	乳幼児	公園利用者	-	-	-	-	-	-	-	-	
		その他	-	-	-	-	-	-	-	-	
	乳幼児 集計			-	-	-	-	-	-	-	-
	小中学生	公園利用者	-	-	-	-	-	-	-	-	-
		その他	-	-	-	-	-	-	-	-	-
	小中学生 集計			-	-	-	-	-	-	-	-
	青年	公園利用者	-	-	-	-	-	-	-	-	-
		会社員	-	-	-	-	2	-	-	-	2
		ドライバー	-	-	-	-	-	-	-	-	-
		作業員	-	-	-	-	-	-	-	-	-
	青年 集計	その他	-	-	-	1	-	-	-	-	1
				-	-	-	1	2	-	-	3
	壮年	公園利用者	-	-	-	-	-	-	-	-	-
		会社員	-	-	-	-	1	-	-	-	1
		ドライバー	-	-	-	-	-	-	-	-	-
		作業員	-	-	-	-	-	-	-	-	-
壮年 集計	その他	-	-	1	1	-	-	1	-	3	
			-	-	1	1	1	-	1	4	
高齢	公園利用者	-	-	-	-	-	-	-	-	-	
	会社員	-	-	-	-	-	-	-	-	-	
	ドライバー	-	-	-	-	-	-	-	-	-	
	作業員	-	-	-	-	-	-	-	-	-	
高齢 集計	その他	-	-	1	-	-	-	-	-	1	
			-	-	1	-	-	-	-	1	
女 集計			-	-	2	2	3	-	1	8	
男	乳幼児	公園利用者	-	-	-	-	-	-	-	-	
		その他	-	-	-	-	-	-	-	-	
	乳幼児 集計			-	-	-	-	-	-	-	-
	小中学生	公園利用者	-	-	-	-	-	-	-	-	-
		その他	-	-	-	-	-	-	-	-	-
	小中学生 集計			-	-	-	-	-	-	-	-
	青年	公園利用者	-	-	-	-	-	-	-	-	-
		会社員	-	-	-	-	1	-	1	-	2
		ドライバー	-	-	-	-	-	-	-	-	-
		作業員	-	-	3	1	1	-	-	2	7
	青年 集計	その他	-	-	4	-	2	2	5	-	13
				-	-	7	1	4	2	6	22
	壮年	公園利用者	-	-	-	-	-	-	-	-	-
		会社員	11	7	7	4	7	4	4	10	54
		ドライバー	15	11	3	1	1	6	3	3	43
		作業員	15	14	10	6	14	5	9	6	79
壮年 集計	その他	9	3	-	8	1	1	6	5	33	
			50	35	20	19	23	16	22	24	209
高齢	公園利用者	-	-	-	-	-	-	-	-	-	
	会社員	-	-	-	-	-	-	-	-	-	
	ドライバー	-	-	-	-	-	-	-	-	-	
	作業員	-	-	-	-	-	-	-	-	-	
高齢 集計	その他	-	3	-	3	3	3	2	3	17	
			-	3	-	3	3	3	2	3	17
男 集計			50	38	27	23	30	21	30	29	248
総計			50	38	29	25	33	21	31	29	256

建物番号	③-7
名称	御苑前
分類	公衆便所

合計：人数			時間帯								総計
性別	年齢層	属性	9-10	10-11	11-12	12-13	13-14	14-15	15-16	16-17	
女	乳幼児	公園利用者	-	-	-	-	-	-	-	-	
		その他	-	-	-	-	-	-	-	-	
	乳幼児 集計		-	-	-	-	-	-	-	-	
	小中学生	公園利用者	-	-	-	-	-	-	-	-	
		その他	-	-	-	-	-	-	-	-	
	小中学生 集計		-	-	-	-	-	-	-	-	
	青年	公園利用者	-	-	-	-	-	-	-	-	
		会社員	-	-	-	-	-	-	-	-	
		ドライバー	-	-	-	-	-	-	-	-	
		作業員	-	-	-	-	-	-	-	-	
		その他	-	-	-	-	1	-	-	-	
	青年 集計		-	-	-	-	1	-	-	-	
	壮年	公園利用者	-	-	-	-	-	-	-	-	
		会社員	-	-	-	-	-	-	-	-	
		ドライバー	-	-	-	-	-	-	-	-	
		作業員	-	-	-	-	-	-	-	-	
		その他	1	-	-	1	-	2	-	3	
	壮年 集計		1	-	-	1	-	2	-	3	
	高齢	公園利用者	-	-	-	-	-	-	-	-	
会社員		-	-	-	-	-	-	-	-		
ドライバー		-	-	-	-	-	-	-	-		
作業員		-	-	-	-	-	-	-	-		
その他		-	-	-	-	-	-	-	-		
高齢 集計		-	-	-	-	-	-	-	-		
女 集計			1	-	-	1	1	2	-	3	
男	乳幼児	公園利用者	-	-	-	-	-	-	-	-	
		その他	-	-	-	-	-	-	-	-	
	乳幼児 集計		-	-	-	-	-	-	-	-	
	小中学生	公園利用者	-	-	-	-	-	-	-	-	
		その他	-	-	-	-	-	-	-	-	
	小中学生 集計		-	-	-	-	-	-	-	-	
	青年	公園利用者	-	-	-	-	-	-	-	-	
		会社員	1	-	-	4	2	1	-	-	
		ドライバー	-	-	2	-	1	-	-	1	
		作業員	-	-	-	-	-	-	-	-	
		その他	1	-	1	-	2	2	1	-	
	青年 集計		2	-	3	4	5	3	1	1	
	壮年	公園利用者	-	-	-	-	-	-	-	-	
		会社員	6	-	4	8	5	1	1	3	
		ドライバー	22	15	18	14	12	13	19	16	
		作業員	1	2	3	-	-	-	1	-	
		その他	17	7	6	11	7	4	9	6	
	壮年 集計		46	24	31	33	24	18	30	25	
	高齢	公園利用者	-	-	-	-	-	-	-	-	
会社員		-	-	-	-	-	-	-	-		
ドライバー		-	-	-	-	-	-	-	-		
作業員		-	-	-	-	-	-	-	-		
その他		-	1	-	-	1	-	1	2		
高齢 集計		-	1	-	-	1	-	1	2		
男 集計			48	25	34	37	30	21	32	28	
総計			49	25	34	38	31	23	32	31	

建物番号	③-8
名称	太宗寺内
分類	公衆便所

合計：人数			時間帯								総計
性別	年齢層	属性	9-10	10-11	11-12	12-13	13-14	14-15	15-16	16-17	
女	乳幼児	公園利用者	-	-	-	-	-	-	-	-	-
		その他	-	-	-	-	-	-	-	-	-
	乳幼児 集計			-	-	-	-	-	-	-	-
	小中学生	公園利用者	-	-	-	-	-	-	-	-	-
		その他	-	-	-	-	-	-	-	-	-
	小中学生 集計			-	-	-	-	-	-	-	-
	青年	公園利用者	-	-	-	-	-	-	-	-	-
		会社員	-	-	-	-	-	-	-	-	-
		ドライバー	-	-	-	-	-	-	-	-	-
		作業員	-	-	-	-	-	-	-	-	-
		その他	-	-	-	-	-	-	-	-	-
	青年 集計			-	-	-	-	-	-	-	-
	壮年	公園利用者	-	-	-	-	-	-	-	-	-
		会社員	-	-	-	-	-	-	-	-	-
		ドライバー	-	-	-	-	-	-	-	-	-
		作業員	-	-	-	-	-	-	-	-	-
		その他	-	-	1	1	-	-	-	-	2
壮年 集計			-	-	1	1	-	-	-	2	
高齢	公園利用者	-	-	-	-	-	-	-	-	-	
	会社員	-	-	-	-	-	-	-	-	-	
	ドライバー	-	-	-	-	-	-	-	-	-	
	作業員	-	-	-	-	-	-	-	-	-	
	その他	-	-	-	-	-	-	-	-	-	
高齢 集計			-	-	-	-	-	-	-	-	
女 集計			-	-	1	1	-	-	-	2	
男	乳幼児	公園利用者	-	-	-	-	-	-	-	-	
		その他	-	-	-	-	-	-	-	-	
	乳幼児 集計			-	-	-	-	-	-	-	-
	小中学生	公園利用者	-	-	-	-	-	-	-	-	-
		その他	-	-	-	-	-	-	-	-	-
	小中学生 集計			-	-	-	-	-	-	-	-
	青年	公園利用者	-	-	-	-	-	-	-	-	-
		会社員	-	-	-	-	-	-	-	-	-
		ドライバー	-	-	-	4	-	-	-	-	4
		作業員	-	-	-	2	-	-	-	-	2
		その他	-	-	-	-	-	-	-	-	-
	青年 集計			-	-	-	6	-	-	-	6
	壮年	公園利用者	-	-	5	-	-	-	-	-	5
		会社員	-	5	-	2	7	1	1	1	17
		ドライバー	5	2	3	5	3	2	6	-	26
		作業員	1	6	-	3	-	-	2	4	16
		その他	-	2	-	-	-	-	-	2	4
壮年 集計			6	15	8	10	10	3	9	7	68
高齢	公園利用者	2	-	2	-	3	-	-	-	7	
	会社員	-	-	-	-	-	-	-	2	2	
	ドライバー	2	3	-	-	1	-	-	-	6	
	作業員	-	-	-	-	-	-	-	-	-	
	その他	-	-	-	3	1	-	-	2	6	
高齢 集計			4	3	2	3	5	-	-	4	21
男 集計			10	18	10	19	15	3	9	11	95
総計			10	18	11	20	15	3	9	11	97

建物番号	③-9
名称	新宿駅東南口
分類	公衆便所

合計：人数			時間帯								総計	
性別	年齢層	属性	9-10	10-11	11-12	12-13	13-14	14-15	15-16	16-17		
女	乳幼児	公園利用者	-	-	-	-	-	-	-	-	-	
		その他	-	-	-	-	-	-	-	-	-	
	乳幼児 集計			-	-	-	-	-	-	-	-	
	小中学生	公園利用者	-	-	-	-	-	-	-	-	-	
		その他	-	-	-	-	-	-	-	-	-	
	小中学生 集計			-	-	-	-	-	-	-	-	
	青年	公園利用者	-	-	-	-	-	-	-	-	-	
		会社員	-	-	-	-	-	-	-	-	-	
		ドライバー	-	-	-	-	-	-	-	-	-	
		作業員	-	-	-	-	-	-	-	-	-	
		その他	-	-	-	-	1	-	-	-	1	
	青年 集計			-	-	-	-	1	-	-	1	
	壮年	公園利用者	-	-	-	-	-	-	-	-	-	
		会社員	-	-	-	-	-	-	-	-	-	
		ドライバー	-	-	-	-	-	-	-	-	-	
		作業員	-	-	-	-	-	-	-	-	-	
		その他	-	-	-	-	-	-	-	-	-	
	壮年 集計			-	-	-	-	-	-	-	-	
	高齢	公園利用者	-	-	-	-	-	-	-	-	-	
会社員		-	-	-	-	-	-	-	-	-		
ドライバー		-	-	-	-	-	-	-	-	-		
作業員		-	-	-	-	-	-	-	-	-		
その他		-	-	-	-	-	-	-	-	-		
高齢 集計			-	-	-	-	-	-	-	-		
女 集計			-	-	-	-	1	-	-	-	1	
男	乳幼児	公園利用者	-	-	-	-	-	-	-	-	-	
		その他	-	-	-	-	-	-	-	-	-	
	乳幼児 集計			-	-	-	-	-	-	-	-	
	小中学生	公園利用者	-	-	-	-	-	-	-	-	-	
		その他	-	-	-	-	-	-	-	-	-	
	小中学生 集計			-	-	-	-	-	-	-	-	
	青年	公園利用者	-	-	-	-	-	-	-	-	-	
		会社員	2	1	-	-	-	-	3	5	11	
		ドライバー	-	-	-	-	-	-	-	-	-	
		作業員	-	-	-	-	-	-	-	1	1	
		その他	2	-	2	5	1	4	6	2	22	
	青年 集計			4	1	2	5	1	4	9	8	34
	壮年	公園利用者	-	-	-	-	-	-	-	-	-	
		会社員	10	3	-	3	1	1	5	11	34	
		ドライバー	-	-	-	-	-	-	-	-	-	
		作業員	-	-	2	-	-	1	1	2	6	
		その他	8	-	6	4	2	-	-	3	23	
	壮年 集計			18	3	8	7	3	2	6	16	63
	高齢	公園利用者	-	-	-	-	-	-	-	-	-	
会社員		-	-	-	1	3	-	3	1	8		
ドライバー		-	-	-	-	-	-	-	-	-		
作業員		-	-	-	-	-	-	-	-	-		
その他		-	-	-	-	-	-	4	1	5		
高齢 集計			-	-	-	1	3	-	7	2	13	
男 集計			22	4	10	13	7	6	22	26	110	
総計			22	4	10	13	8	6	22	26	111	

建物番号	③-10
名称	曙橋下
分類	公衆便所

合計：人数			時間帯							総計	
性別	年齢層	属性	9-10	10-11	11-12	12-13	13-14	14-15	15-16		16-17
女	乳幼児	公園利用者	-	-	-	-	-	-	-	-	-
		その他	-	-	-	-	-	-	-	-	-
	乳幼児 集計			-	-	-	-	-	-	-	-
	小中学生	公園利用者	-	-	-	-	-	-	-	-	-
		その他	-	-	-	-	-	-	-	-	-
	小中学生 集計			-	-	-	-	-	-	-	-
	青年	公園利用者	-	-	-	-	-	-	-	-	-
		会社員	-	-	-	-	-	-	-	-	-
		ドライバー	-	-	-	-	-	-	-	-	-
		作業員	-	-	-	-	-	-	-	-	-
		その他	-	-	-	-	-	-	-	-	-
	青年 集計			-	-	-	-	-	-	-	-
	壮年	公園利用者	-	-	-	-	-	-	-	-	-
		会社員	-	-	-	-	-	-	-	-	-
		ドライバー	-	-	-	-	-	-	-	-	-
		作業員	-	-	-	-	-	-	-	-	-
		その他	-	-	-	-	-	-	-	-	-
壮年 集計			-	-	-	-	-	-	-	-	
高齢	公園利用者	-	-	-	-	-	-	-	-	-	
	会社員	-	-	-	-	-	-	-	-	-	
	ドライバー	-	-	-	-	-	-	-	-	-	
	作業員	-	-	-	-	-	-	-	-	-	
	その他	-	-	-	-	-	-	-	-	-	
高齢 集計			-	-	-	-	-	-	-	-	
女 集計			-	-	-	-	-	-	-	-	-
男	乳幼児	公園利用者	-	-	-	-	-	-	-	-	-
		その他	-	-	-	-	-	-	-	-	-
	乳幼児 集計			-	-	-	-	-	-	-	-
	小中学生	公園利用者	-	-	-	-	-	-	-	-	-
		その他	-	-	-	-	-	-	-	-	-
	小中学生 集計			-	-	-	-	-	-	-	-
	青年	公園利用者	1	1	-	-	-	-	-	-	2
		会社員	-	-	-	-	-	-	-	-	-
		ドライバー	-	-	-	-	-	-	-	-	-
		作業員	3	4	-	5	3	-	1	3	19
		その他	2	1	2	-	-	2	-	1	8
	青年 集計		6	6	2	5	3	2	1	4	29
	壮年	公園利用者	1	-	-	-	-	-	-	-	1
		会社員	10	5	1	6	5	3	2	5	37
		ドライバー	4	5	3	7	-	4	4	3	30
		作業員	-	6	2	10	4	-	3	4	29
		その他	-	2	1	1	-	-	2	-	6
壮年 集計		15	18	7	24	9	7	11	12	103	
高齢	公園利用者	2	-	-	1	-	-	-	-	3	
	会社員	1	1	-	2	-	-	-	-	4	
	ドライバー	4	3	2	3	3	4	2	3	24	
	作業員	4	4	3	-	-	-	-	-	11	
	その他	-	-	-	-	-	-	1	-	1	
高齢 集計		11	8	5	6	3	4	3	3	43	
男 集計			32	32	14	35	15	13	15	19	175
総計			32	32	14	35	15	13	15	19	175

建物番号	③-11
名称	西落合
分類	公衆便所

合計：人数			時間帯								総計
性別	年齢層	属性	9-10	10-11	11-12	12-13	13-14	14-15	15-16	16-17	
女	乳幼児	公園利用者	-	-	-	-	-	-	-	-	
		その他	-	-	-	-	-	-	-	-	
	乳幼児 集計		-	-	-	-	-	-	-	-	
	小中学生	公園利用者	-	-	-	-	-	-	-	-	
		その他	-	-	-	-	-	-	-	-	
	小中学生 集計		-	-	-	-	-	-	-	-	
	青年	公園利用者	-	-	-	-	-	-	-	-	
		会社員	-	-	-	-	-	-	-	-	
		ドライバー	-	-	-	-	-	-	-	-	
		作業員	-	-	-	-	-	-	-	-	
		その他	-	-	-	-	-	-	-	-	
	青年 集計		-	-	-	-	-	-	-	-	
	壮年	公園利用者	-	-	-	-	-	-	-	-	
		会社員	-	-	-	-	-	-	-	-	
		ドライバー	-	-	-	-	-	-	-	-	
		作業員	-	-	-	-	-	-	-	-	
		その他	-	-	-	-	-	-	-	-	
	壮年 集計		-	-	-	-	-	-	-	-	
	高齢	公園利用者	-	-	-	-	-	-	-	-	
会社員		-	-	-	-	-	-	-	-		
ドライバー		-	-	-	-	-	-	-	-		
作業員		-	-	-	-	-	-	-	-		
その他		-	-	-	-	-	-	-	-		
高齢 集計		-	-	-	-	-	-	-	-		
女 集計		-	-	-	-	-	-	-	-		
男	乳幼児	公園利用者	-	-	-	-	-	-	-	-	
		その他	-	-	-	-	-	-	-	-	
	乳幼児 集計		-	-	-	-	-	-	-	-	
	小中学生	公園利用者	-	-	-	-	-	-	-	-	
		その他	-	-	-	-	-	-	-	-	
	小中学生 集計		-	-	-	-	-	-	-	-	
	青年	公園利用者	-	-	-	-	-	-	-	-	
		会社員	-	-	-	-	-	-	-	1	
		ドライバー	-	-	-	-	-	-	2	-	
		作業員	-	-	-	-	-	-	1	-	
		その他	-	-	-	-	-	-	2	-	
	青年 集計		-	-	-	-	-	-	5	1	
	壮年	公園利用者	-	-	-	-	-	-	-	-	
		会社員	3	-	1	-	-	-	1	-	
		ドライバー	6	5	3	-	-	3	7	6	
		作業員	2	1	3	-	-	-	11	7	
		その他	1	-	-	-	-	-	1	1	
	壮年 集計		12	6	7	-	-	3	20	14	
	高齢	公園利用者	-	-	-	-	-	-	-	-	
会社員		-	-	-	-	-	-	-	-		
ドライバー		-	-	-	-	-	1	4	-		
作業員		-	-	-	-	-	-	-	-		
その他		3	2	-	-	-	-	1	-		
高齢 集計		3	2	-	-	-	1	5	-		
男 集計		15	8	7	-	-	4	30	15		
総計		15	8	7	-	-	4	30	15		

建物番号	③-12
名称	大京町
分類	公衆便所

合計：人数			時間帯								総計
性別	年齢層	属性	9-10	10-11	11-12	12-13	13-14	14-15	15-16	16-17	
女	乳幼児	公園利用者	-	-	-	-	-	-	-	-	-
		その他	-	-	-	-	-	-	-	-	-
	乳幼児 集計			-	-	-	-	-	-	-	-
	小中学生	公園利用者	-	-	-	-	-	-	-	-	-
		その他	-	-	-	-	-	-	-	-	-
	小中学生 集計			-	-	-	-	-	-	-	-
	青年	公園利用者	-	-	-	-	-	-	-	-	-
		会社員	-	-	-	-	-	-	-	-	-
		ドライバー	-	-	-	-	-	-	-	-	-
		作業員	-	-	-	-	-	-	-	-	-
		その他	-	-	-	-	-	-	-	-	-
	青年 集計			-	-	-	-	-	-	-	-
	壮年	公園利用者	-	-	-	-	-	-	-	-	-
		会社員	-	-	-	-	-	-	-	-	-
		ドライバー	-	-	-	-	-	-	-	-	-
		作業員	-	-	-	-	-	-	-	-	-
		その他	1	-	-	-	-	-	-	-	-
壮年 集計			1	-	-	-	-	-	-	1	
高齢	公園利用者	-	-	-	-	-	-	-	-	-	
	会社員	-	-	-	-	-	-	-	-	-	
	ドライバー	-	-	-	-	-	-	-	-	-	
	作業員	-	-	-	-	-	-	-	-	-	
	その他	-	-	-	-	1	-	-	-	-	
高齢 集計			-	-	-	-	1	-	-	1	
女 集計			1	-	-	-	1	-	-	-	2
男	乳幼児	公園利用者	-	-	-	-	-	-	-	-	
		その他	-	-	-	-	-	-	-	-	-
	乳幼児 集計			-	-	-	-	-	-	-	-
	小中学生	公園利用者	-	-	-	-	-	-	-	-	-
		その他	-	-	-	-	-	-	-	-	-
	小中学生 集計			-	-	-	-	-	-	-	-
	青年	公園利用者	-	-	-	-	-	-	-	-	-
		会社員	-	-	1	-	-	-	1	-	2
		ドライバー	3	3	3	-	2	2	-	-	13
		作業員	1	2	1	-	1	-	-	-	5
		その他	-	-	-	-	-	-	-	-	-
	青年 集計			4	5	5	-	3	2	1	20
	壮年	公園利用者	-	-	-	-	-	-	-	-	-
		会社員	-	-	-	14	1	-	1	1	17
		ドライバー	23	21	16	-	14	7	12	7	100
		作業員	3	3	-	-	2	4	3	-	15
		その他	-	-	-	8	1	-	-	1	10
壮年 集計			26	24	16	22	18	11	16	142	
高齢	公園利用者	-	-	-	1	-	-	-	-	1	
	会社員	-	-	-	-	-	-	-	-	-	
	ドライバー	5	-	-	-	2	1	-	-	8	
	作業員	-	-	-	-	-	-	-	-	-	
	その他	-	-	-	-	-	-	-	-	-	
高齢 集計			5	-	-	1	2	1	-	9	
男 集計			35	29	21	23	23	14	17	9	171
総計			36	29	21	23	24	14	17	9	173

建物番号	③-13
名称	戸山公園
分類	公衆便所

合計：人数			時間帯								総計	
性別	年齢層	属性	9-10	10-11	11-12	12-13	13-14	14-15	15-16	16-17		
女	乳幼児	公園利用者	-	-	-	-	-	-	-	-		
		その他	-	-	-	-	-	-	-	-		
	乳幼児 集計			-	-	-	-	-	-	-	-	
	小中学生	公園利用者	-	-	-	-	-	-	-	-	-	
		その他	-	-	-	-	-	-	-	-	-	
	小中学生 集計			-	-	-	-	-	-	-	-	
	青年	公園利用者	-	-	-	-	-	-	-	-	-	
		会社員	-	-	-	-	-	-	-	-	-	
		ドライバー	-	-	-	-	-	-	-	-	-	
		作業員	-	-	-	-	-	-	-	-	-	
	その他	-	1	-	-	-	-	-	-	-	1	
	青年 集計			-	1	-	-	-	-	-	-	1
	壮年	公園利用者	-	-	-	-	-	-	-	-	-	
		会社員	-	-	-	-	-	-	-	-	-	
		ドライバー	-	-	-	-	-	-	-	-	-	
		作業員	-	-	-	-	-	-	-	-	-	
その他	2	1	2	-	-	2	-	1	8			
壮年 集計			2	1	2	-	-	2	-	1	8	
高齢	公園利用者	-	-	-	-	-	-	-	-	-		
	会社員	-	-	-	-	-	-	-	-	-		
	ドライバー	-	-	-	-	-	-	-	-	-		
	作業員	-	-	-	-	-	-	-	-	-		
その他	-	-	-	-	1	1	-	1	3			
高齢 集計			-	-	-	-	1	1	-	1	3	
女 集計			2	2	2	-	1	3	-	2	12	
男	乳幼児	公園利用者	-	-	-	-	-	-	-	-		
		その他	-	-	-	-	-	-	-	-		
	乳幼児 集計			-	-	-	-	-	-	-	-	
	小中学生	公園利用者	-	-	-	-	-	-	-	-	-	
		その他	-	-	-	-	-	-	-	-	-	
	小中学生 集計			-	-	-	-	-	-	-	-	
	青年	公園利用者	-	-	-	-	-	-	-	-	-	
		会社員	1	-	-	-	-	-	-	-	1	
		ドライバー	-	-	-	-	-	-	-	-	-	
		作業員	1	-	-	-	-	-	-	-	1	
	その他	2	-	-	-	1	-	-	-	3		
	青年 集計			4	-	-	-	1	-	-	5	
	壮年	公園利用者	-	-	-	-	-	-	-	1	1	
		会社員	1	5	5	5	10	-	4	5	35	
		ドライバー	15	23	21	15	11	6	12	8	111	
		作業員	6	7	7	9	8	2	7	4	50	
その他	5	13	10	13	9	7	8	-	65			
壮年 集計			27	48	43	42	38	15	31	18	262	
高齢	公園利用者	-	-	-	-	-	-	-	-	-		
	会社員	-	-	-	-	-	-	-	1	1		
	ドライバー	8	-	-	-	-	1	2	-	11		
	作業員	-	-	-	-	-	-	1	-	1		
その他	15	5	11	3	10	-	3	2	49			
高齢 集計			23	5	11	3	10	1	6	3	62	
男 集計			54	53	54	45	49	16	37	21	329	
総計			56	55	56	45	50	19	37	23	341	

建物番号	③-14
名称	小滝橋脇
分類	公衆便所

合計：人数			時間帯								総計	
性別	年齢層	属性	9-10	10-11	11-12	12-13	13-14	14-15	15-16	16-17		
女	乳幼児	公園利用者	-	-	-	-	-	-	-	-	-	
		その他	-	-	-	-	-	-	-	-	-	
	乳幼児 集計			-	-	-	-	-	-	-	-	
	小中学生	公園利用者	-	-	-	-	-	-	-	-	-	
		その他	-	-	-	-	-	-	-	-	-	
	小中学生 集計			-	-	-	-	-	-	-	-	
	青年	公園利用者	-	-	-	-	-	-	-	-	-	
		会社員	-	-	-	-	-	-	-	-	-	
		ドライバー	-	-	-	-	-	-	-	-	-	
		作業員	-	-	-	-	-	-	-	-	-	
		その他	-	-	-	-	-	-	-	-	-	
	青年 集計			-	-	-	-	-	-	-	-	
	壮年	公園利用者	-	-	-	-	-	-	-	-	-	
		会社員	-	-	-	-	-	-	-	-	-	
		ドライバー	-	-	-	-	-	-	-	-	-	
		作業員	-	-	-	-	-	-	-	-	-	
		その他	-	-	-	-	-	-	-	-	-	
壮年 集計			-	-	-	-	-	-	-	-		
高齢	公園利用者	-	-	-	-	-	-	-	-	-		
	会社員	-	-	-	-	-	-	-	-	-		
	ドライバー	-	-	-	-	-	-	-	-	-		
	作業員	-	-	-	-	-	-	-	-	-		
	その他	-	-	-	2	-	-	1	-	3		
高齢 集計			-	-	-	2	-	-	1	3		
女 集計			-	-	-	2	-	-	1	3		
男	乳幼児	公園利用者	-	-	-	-	-	-	-	-		
		その他	-	-	-	-	-	-	-	-		
	乳幼児 集計			-	-	-	-	-	-	-	-	
	小中学生	公園利用者	-	-	-	-	-	-	-	-	-	
		その他	-	-	-	-	-	-	-	-	-	
	小中学生 集計			-	-	-	-	-	-	-	-	
	青年	公園利用者	-	-	-	-	-	-	-	-	-	
		会社員	1	2	1	-	-	-	-	2	6	
		ドライバー	1	-	-	-	-	-	-	-	1	
		作業員	-	1	2	6	-	1	-	-	10	
		その他	-	1	-	-	-	-	-	-	1	
	青年 集計			2	4	3	6	-	1	-	2	18
	壮年	公園利用者	-	-	2	1	-	1	-	-	4	
		会社員	1	-	2	3	2	3	1	-	12	
		ドライバー	2	3	1	4	1	2	2	2	17	
		作業員	2	2	1	8	3	1	1	2	20	
		その他	3	-	1	3	1	3	-	1	12	
壮年 集計			8	5	7	19	7	10	4	5	65	
高齢	公園利用者	1	7	2	6	-	4	1	1	22		
	会社員	1	-	-	-	-	-	-	-	1		
	ドライバー	-	-	-	-	-	-	-	-	-		
	作業員	1	1	-	-	-	1	-	-	3		
	その他	1	-	1	1	1	1	1	-	6		
高齢 集計			4	8	3	7	1	6	2	1	32	
男 集計			14	17	13	32	8	17	6	8	115	
総計			14	17	13	34	8	17	7	8	118	

建物番号	③-15
名称	四村橋脇
分類	公衆便所

合計：人数			時間帯								総計
性別	年齢層	属性	9-10	10-11	11-12	12-13	13-14	14-15	15-16	16-17	
女	乳幼児	公園利用者	-	-	-	-	-	-	-	-	
		その他	-	-	-	-	-	-	-	-	
	乳幼児 集計		-	-	-	-	-	-	-	-	
	小中学生	公園利用者	-	-	-	-	-	-	-	-	
		その他	-	-	-	-	-	-	-	-	
	小中学生 集計		-	-	-	-	-	-	-	-	
	青年	公園利用者	-	-	-	-	-	-	-	-	
		会社員	-	-	-	-	-	-	-	-	
		ドライバー	-	-	-	-	-	-	-	-	
		作業員	-	-	-	-	-	-	-	-	
		その他	-	-	-	-	-	-	-	-	
	青年 集計		-	-	-	-	-	-	-	-	
	壮年	公園利用者	-	-	-	-	-	1	2	-	
		会社員	-	-	-	-	-	-	-	-	
		ドライバー	-	-	-	-	-	-	-	-	
		作業員	-	-	-	-	-	-	-	-	
		その他	1	-	-	-	-	-	-	-	
	壮年 集計		1	-	-	-	-	1	2	-	
	高齢	公園利用者	-	-	-	-	3	1	2	-	
会社員		-	-	-	-	-	-	-	-		
ドライバー		-	-	-	-	-	-	-	-		
作業員		-	-	-	-	-	-	-	-		
その他		-	-	-	-	-	-	-	-		
高齢 集計		-	-	-	-	3	1	2	-		
女 集計		1	-	-	-	3	2	4	-		
男	乳幼児	公園利用者	-	-	-	-	-	-	-	-	
		その他	-	-	-	-	-	-	-	-	
	乳幼児 集計		-	-	-	-	-	-	-	-	
	小中学生	公園利用者	-	-	-	-	-	-	-	-	
		その他	-	-	-	-	-	-	-	-	
	小中学生 集計		-	-	-	-	-	-	-	-	
	青年	公園利用者	-	-	-	-	2	-	-	-	
		会社員	-	-	-	-	-	-	-	-	
		ドライバー	-	-	-	-	-	-	-	-	
		作業員	-	-	-	-	-	-	-	-	
		その他	-	-	1	-	-	-	-	-	
	青年 集計		-	-	1	-	2	-	-	-	
	壮年	公園利用者	1	-	-	-	1	-	-	-	
		会社員	-	-	-	-	-	-	-	-	
		ドライバー	-	-	-	-	-	-	-	-	
		作業員	1	1	-	5	-	-	-	-	
		その他	1	-	-	-	1	-	-	-	
	壮年 集計		3	1	-	5	2	-	-	-	
	高齢	公園利用者	2	1	-	-	-	-	-	-	
会社員		-	-	-	-	-	-	-	-		
ドライバー		-	-	-	-	-	-	-	-		
作業員		1	-	-	-	-	-	-	-		
その他		-	-	-	1	-	-	-	-		
高齢 集計		3	1	-	1	-	-	-	-		
男 集計		6	2	1	6	4	-	-	-		
総計		7	2	1	6	7	2	4	-		

建物番号	③-16
名称	大東橋脇
分類	公衆便所

合計：人数			時間帯								総計	
性別	年齢層	属性	9-10	10-11	11-12	12-13	13-14	14-15	15-16	16-17		
女	乳幼児	公園利用者	-	-	-	-	-	-	-	-	-	
		その他	-	-	-	-	-	-	-	-	-	
	乳幼児 集計			-	-	-	-	-	-	-	-	
	小中学生	公園利用者	-	-	-	-	-	-	-	-	-	
		その他	-	-	-	-	-	-	-	-	-	
	小中学生 集計			-	-	-	-	-	-	-	-	
	青年	公園利用者	-	-	-	-	-	-	-	-	-	
		会社員	-	-	-	-	1	-	-	-	1	
		ドライバー	-	-	-	-	-	-	-	-	-	
		作業員	-	-	-	-	-	-	-	-	-	
		その他	-	-	-	-	-	-	-	-	-	
	青年 集計			-	-	-	-	1	-	-	1	
	壮年	公園利用者	-	-	-	-	1	-	-	-	1	
		会社員	-	-	-	-	-	-	-	-	-	
		ドライバー	-	-	-	-	-	-	-	-	-	
		作業員	-	-	-	-	-	-	-	-	-	
その他		-	-	-	-	-	-	-	-	-		
壮年 集計			-	-	-	-	1	-	-	1		
高齢	公園利用者	-	-	-	-	-	-	1	-	1		
	会社員	-	-	-	-	-	-	-	-	-		
	ドライバー	-	-	-	-	-	-	-	-	-		
	作業員	-	-	-	-	-	-	-	-	-		
	その他	-	-	-	-	-	-	-	-	-		
高齢 集計			-	-	-	-	-	1	-	1		
女 集計			-	-	-	-	2	-	1	3		
男	乳幼児	公園利用者	-	-	-	-	-	-	-	-		
		その他	-	-	-	-	-	-	-	-	-	
	乳幼児 集計			-	-	-	-	-	-	-	-	
	小中学生	公園利用者	-	-	-	-	-	-	-	-	-	
		その他	-	-	-	-	-	-	-	-	-	
	小中学生 集計			-	-	-	-	-	-	-	-	
	青年	公園利用者	-	-	-	1	-	-	2	-	3	
		会社員	-	2	3	1	3	2	1	2	14	
		ドライバー	-	-	3	2	3	-	-	-	8	
		作業員	-	2	3	2	1	5	3	-	16	
		その他	1	-	-	-	-	-	-	-	1	
	青年 集計			1	4	9	6	7	7	6	2	42
	壮年	公園利用者	5	3	1	1	2	-	4	-	16	
		会社員	2	-	3	1	4	7	-	1	18	
		ドライバー	10	6	13	10	9	6	7	3	64	
		作業員	3	1	6	5	10	3	4	2	34	
その他		-	-	-	-	-	-	-	-	-		
壮年 集計			20	10	23	17	25	16	15	6	132	
高齢	公園利用者	4	7	7	4	5	10	5	6	48		
	会社員	-	-	-	-	-	1	-	-	1		
	ドライバー	-	-	1	5	2	5	4	5	22		
	作業員	-	-	1	4	1	-	-	-	6		
	その他	-	-	-	-	-	-	-	-	-		
高齢 集計			4	7	9	13	8	16	9	11	77	
男 集計			25	21	41	36	40	39	30	19	251	
総計			25	21	41	36	42	39	31	19	254	

建物番号	③-18
名称	甘泉園内公衆便所
分類	公衆便所

合計：人数			時間帯								総計
性別	年齢層	属性	9-10	10-11	11-12	12-13	13-14	14-15	15-16	16-17	
女	乳幼児	公園利用者	-	-	-	-	-	-	-	-	
		その他	-	-	-	-	-	-	-	-	
	乳幼児 集計			-	-	-	-	-	-	-	-
	小中学生	公園利用者	-	-	-	-	-	-	-	1	-
		その他	-	-	-	-	-	-	-	-	-
	小中学生 集計			-	-	-	-	-	-	1	-
	青年	公園利用者	-	-	-	-	-	-	-	-	-
		会社員	-	-	-	-	-	-	-	-	-
		ドライバー	-	-	-	-	-	-	-	-	-
		作業員	-	-	-	-	-	-	-	-	-
		その他	-	-	-	-	-	-	-	-	-
	青年 集計			-	-	-	-	-	-	-	-
	壮年	公園利用者	-	-	-	-	-	-	-	-	-
		会社員	-	-	-	-	-	-	-	-	-
		ドライバー	-	-	-	-	-	-	-	-	-
		作業員	-	-	-	-	-	-	-	-	-
その他		-	-	-	-	-	-	-	-	-	
壮年 集計			-	-	-	-	-	-	-	-	
高齢	公園利用者	-	-	-	-	1	-	-	-	-	
	会社員	-	-	-	-	-	-	-	-	-	
	ドライバー	-	-	-	-	-	-	-	-	-	
	作業員	-	-	-	-	-	-	-	-	-	
	その他	-	-	-	-	-	-	-	-	-	
高齢 集計			-	-	-	-	1	-	-	-	
女 集計			-	-	-	-	1	-	1	-	
男	乳幼児	公園利用者	-	-	-	-	-	-	-	-	
		その他	-	-	-	-	-	-	-	-	-
	乳幼児 集計			-	-	-	-	-	-	-	-
	小中学生	公園利用者	-	-	-	-	-	-	-	2	-
		その他	-	-	-	-	-	-	-	-	-
	小中学生 集計			-	-	-	-	-	-	2	-
	青年	公園利用者	-	-	-	-	-	-	-	-	-
		会社員	-	-	-	-	-	-	-	-	-
		ドライバー	-	-	-	-	-	-	-	-	-
		作業員	-	-	-	-	-	-	-	-	-
		その他	-	-	-	-	-	-	-	-	-
	青年 集計			-	-	-	-	-	-	-	-
	壮年	公園利用者	-	-	-	-	-	-	-	-	-
		会社員	-	-	-	1	-	-	-	-	-
		ドライバー	-	-	-	-	-	-	-	-	-
		作業員	-	-	-	-	-	-	-	-	-
その他		-	-	-	-	-	-	-	1	-	
壮年 集計			-	-	-	1	-	-	1	-	
高齢	公園利用者	-	-	-	-	14	-	-	-	-	
	会社員	-	-	-	-	-	-	-	-	-	
	ドライバー	-	-	-	-	-	-	-	-	-	
	作業員	-	-	-	-	-	-	-	-	-	
	その他	-	-	-	-	-	-	-	-	-	
高齢 集計			-	-	-	-	14	-	-	-	
男 集計			-	-	-	1	14	-	3	-	
総計			-	-	-	1	15	-	4	-	

建物番号	③-19
名称	高田馬場
分類	公衆便所

合計：人数			時間帯								総計	
性別	年齢層	属性	9-10	10-11	11-12	12-13	13-14	14-15	15-16	16-17		
女	乳幼児	公園利用者	-	-	-	-	-	-	-	-		
		その他	-	-	-	-	-	-	-	-		
	乳幼児 集計			-	-	-	-	-	-	-	-	
	小中学生	公園利用者	-	-	-	-	-	-	-	-	-	
		その他	-	-	-	-	-	-	-	-	-	
	小中学生 集計			-	-	-	-	-	-	-	-	
	青年	公園利用者	-	-	-	-	-	-	-	-	-	
		会社員	-	-	-	-	-	-	-	-	-	
		ドライバー	-	-	-	-	-	-	-	-	-	
		作業員	-	-	-	-	-	-	-	-	-	
		その他	-	-	-	-	-	-	-	-	-	
	青年 集計			-	-	-	-	-	-	-	-	
	壮年	公園利用者	-	-	-	-	-	-	-	-	-	
		会社員	-	-	-	-	-	-	-	-	-	
		ドライバー	-	-	-	-	-	-	-	-	-	
		作業員	-	-	-	-	-	-	-	-	-	
その他		-	-	-	-	-	-	-	-	-		
壮年 集計			-	-	-	-	-	-	-	-		
高齢	公園利用者	-	-	-	-	-	-	-	-	-		
	会社員	-	-	-	-	-	-	-	-	-		
	ドライバー	-	-	-	-	-	-	-	-	-		
	作業員	-	-	-	-	-	-	-	-	-		
	その他	-	-	-	-	-	-	-	-	-		
高齢 集計			-	-	-	-	-	-	-	-		
女 集計			-	-	-	-	-	-	-	-	-	
男	乳幼児	公園利用者	-	-	-	-	-	-	-	-		
		その他	-	-	-	-	-	-	-	-	-	
	乳幼児 集計			-	-	-	-	-	-	-	-	
	小中学生	公園利用者	-	-	-	-	-	-	-	-	-	
		その他	-	-	-	-	-	-	-	-	-	
	小中学生 集計			-	-	-	-	-	-	-	-	
	青年	公園利用者	-	-	-	-	-	-	-	-	-	
		会社員	-	-	1	-	-	-	-	-	1	
		ドライバー	-	-	-	-	-	-	-	-	-	
		作業員	-	-	3	1	-	2	1	-	7	
		その他	2	-	-	-	1	-	-	-	3	
	青年 集計			2	-	4	1	1	2	1	-	11
	壮年	公園利用者	-	-	-	-	-	-	-	-	-	
		会社員	2	-	-	-	-	-	-	-	2	
		ドライバー	-	-	-	-	-	-	-	-	-	
		作業員	1	1	1	2	1	-	-	-	6	
その他		2	-	1	1	1	-	1	-	6		
壮年 集計			5	1	2	3	2	-	1	-	14	
高齢	公園利用者	-	-	-	-	-	-	-	-	-		
	会社員	-	-	-	-	-	-	-	-	-		
	ドライバー	-	-	-	-	-	-	-	-	-		
	作業員	-	-	1	-	-	-	-	-	1		
	その他	4	-	-	1	-	-	-	-	5		
高齢 集計			4	-	1	1	-	-	-	6		
男 集計			11	1	7	5	3	2	2	-	31	
総計			11	1	7	5	3	2	2	-	31	

建物番号	③-20
名称	下落合
分類	公衆便所

合計：人数			時間帯								総計
性別	年齢層	属性	9-10	10-11	11-12	12-13	13-14	14-15	15-16	16-17	
女	乳幼児	公園利用者	-	-	-	-	-	-	-	-	-
		その他	-	-	-	-	-	-	-	-	-
	乳幼児 集計			-	-	-	-	-	-	-	-
	小中学生	公園利用者	-	-	-	-	-	-	-	-	-
		その他	-	-	-	-	-	-	-	-	-
	小中学生 集計			-	-	-	-	-	-	-	-
	青年	公園利用者	-	-	-	-	-	-	-	-	-
		会社員	-	-	-	-	-	-	-	-	-
		ドライバー	-	-	-	-	-	-	-	-	-
		作業員	-	-	-	-	-	-	-	-	-
		その他	-	-	-	-	-	-	-	-	-
	青年 集計			-	-	-	-	-	-	-	-
	壮年	公園利用者	-	-	-	-	-	-	-	-	-
		会社員	-	-	-	-	-	-	-	-	-
		ドライバー	-	-	-	-	-	-	-	-	-
		作業員	-	-	-	-	-	-	-	-	-
		その他	-	-	-	-	-	-	-	-	-
	壮年 集計			-	-	-	-	-	-	-	-
	高齢	公園利用者	-	-	-	-	-	-	-	-	-
会社員		-	-	-	-	-	-	-	-	-	
ドライバー		-	-	-	-	-	-	-	-	-	
作業員		-	-	-	-	-	-	-	-	-	
その他		-	-	-	-	-	-	-	-	-	
高齢 集計			-	-	-	-	-	-	-	-	
女 集計			-	-	-	-	-	-	-	-	-
男	乳幼児	公園利用者	-	-	-	-	-	-	-	-	-
		その他	-	-	-	-	-	-	-	-	-
	乳幼児 集計			-	-	-	-	-	-	-	-
	小中学生	公園利用者	-	-	-	-	-	-	-	-	-
		その他	-	-	-	-	-	-	-	-	1
	小中学生 集計			-	-	-	-	-	-	-	1
	青年	公園利用者	-	-	-	-	-	-	-	-	-
		会社員	2	-	1	-	1	-	2	-	6
		ドライバー	-	-	-	-	-	-	-	-	-
		作業員	1	2	-	1	1	-	2	-	7
		その他	-	-	-	1	1	1	-	1	4
	青年 集計			3	2	1	2	3	1	4	17
	壮年	公園利用者	-	-	-	-	-	-	-	-	-
		会社員	1	3	2	2	1	3	1	-	13
		ドライバー	-	-	1	-	-	-	-	-	1
		作業員	-	2	4	3	4	2	-	2	17
		その他	2	1	2	-	1	3	-	4	13
	壮年 集計			3	6	9	5	6	8	1	44
	高齢	公園利用者	-	-	-	-	-	-	-	-	-
会社員		-	-	-	-	-	-	-	-	-	
ドライバー		-	-	-	-	-	-	-	-	-	
作業員		-	-	-	-	1	-	-	-	1	
その他		3	1	3	1	4	1	2	2	17	
高齢 集計			3	1	3	1	5	1	2	18	
男 集計			9	9	13	8	14	10	7	10	80
総計			9	9	13	8	14	10	7	10	80

建物番号	③-21
名称	上落合
分類	公衆便所

合計：人数			時間帯								総計
性別	年齢層	属性	9-10	10-11	11-12	12-13	13-14	14-15	15-16	16-17	
女	乳幼児	公園利用者	-	-	-	-	-	-	-	-	-
		その他	-	-	-	-	-	-	-	-	-
	乳幼児 集計			-	-	-	-	-	-	-	-
	小中学生	公園利用者	-	-	-	-	-	-	-	-	-
		その他	-	-	-	-	-	-	-	-	-
	小中学生 集計			-	-	-	-	-	-	-	-
	青年	公園利用者	-	-	-	-	-	-	-	-	-
		会社員	-	-	-	-	-	-	-	-	-
		ドライバー	-	-	-	-	-	-	-	-	-
		作業員	-	-	-	-	-	-	-	-	-
		その他	-	-	-	-	-	-	-	-	-
	青年 集計			-	-	-	-	-	-	-	-
	壮年	公園利用者	-	-	-	-	-	-	-	-	-
		会社員	-	-	-	-	-	-	-	-	-
		ドライバー	-	-	-	-	-	-	-	-	-
		作業員	-	-	-	-	-	-	-	-	-
		その他	-	-	-	-	-	-	-	-	1
	壮年 集計			-	-	-	-	-	-	-	1
	高齢	公園利用者	-	-	-	-	-	-	-	-	-
会社員		-	-	-	-	-	-	-	-	-	
ドライバー		-	-	-	-	-	-	-	-	-	
作業員		-	-	-	-	-	-	-	-	-	
その他		1	1	-	-	-	1	-	-	3	
高齢 集計			1	1	-	-	-	1	-	3	
女 集計			1	1	-	-	-	1	-	1	4
男	乳幼児	公園利用者	-	-	-	-	-	-	-	-	-
		その他	-	-	-	-	-	-	-	-	-
	乳幼児 集計			-	-	-	-	-	-	-	-
	小中学生	公園利用者	-	-	-	-	-	-	-	-	-
		その他	-	-	-	-	-	-	-	-	-
	小中学生 集計			-	-	-	-	-	-	-	-
	青年	公園利用者	-	-	-	-	-	-	-	-	-
		会社員	-	1	-	-	-	-	-	-	1
		ドライバー	-	-	-	-	-	-	-	-	-
		作業員	-	2	-	1	-	-	-	-	3
		その他	-	2	-	-	-	-	-	-	2
	青年 集計			-	5	-	1	-	-	-	6
	壮年	公園利用者	-	-	-	-	-	-	-	-	1
		会社員	-	1	2	-	-	-	2	-	5
		ドライバー	3	11	2	1	2	3	7	3	32
		作業員	3	3	1	4	-	-	1	-	12
		その他	2	2	1	3	3	-	7	2	20
	壮年 集計			8	17	6	8	5	3	17	70
	高齢	公園利用者	-	-	-	-	-	-	-	-	-
会社員		1	-	-	-	1	-	-	-	2	
ドライバー		6	5	9	3	1	6	4	1	35	
作業員		2	1	-	2	1	2	-	-	8	
その他		5	6	4	2	-	5	1	1	24	
高齢 集計			14	12	13	7	3	13	5	69	
男 集計			22	34	19	16	8	16	22	8	145
総計			23	35	19	16	8	17	22	9	149

建物番号	③-22-1
名称	新宿西口地下第一公衆便所
分類	公衆便所

合計：人数			時間帯								総計
性別	年齢層	属性	9-10	10-11	11-12	12-13	13-14	14-15	15-16	16-17	
女	乳幼児	その他	-	-	-	-	-	-	-	-	-
	乳幼児 集計		-	-	-	-	-	-	-	-	-
	小中学生	その他	-	-	-	-	-	-	3	-	3
	小中学生 集計		-	-	-	-	-	-	3	-	3
	青年	会社員	6	-	-	-	2	1	2	-	11
		ドライバー	-	-	-	-	-	-	-	-	-
		作業員	-	-	-	-	-	-	-	-	-
		その他	-	2	2	6	15	2	8	-	35
	青年 集計		6	2	2	6	17	3	10	-	46
	壮年	会社員	13	1	4	1	1	2	1	-	23
		ドライバー	-	-	-	-	-	-	-	-	-
		作業員	2	-	-	-	-	-	-	-	2
		その他	22	4	7	17	16	3	12	-	81
	壮年 集計		37	5	11	18	17	5	13	-	106
	高齢	会社員	-	1	-	-	2	-	-	-	3
ドライバー		-	-	-	-	-	-	-	-	-	
作業員		-	-	-	-	-	-	-	-	-	
その他		13	4	7	10	8	6	11	-	59	
高齢 集計		13	5	7	10	10	6	11	-	62	
女 集計			56	12	20	34	44	14	37	-	217
男	乳幼児	その他	-	-	-	-	1	-	-	-	1
	乳幼児 集計		-	-	-	-	1	-	-	-	1
	小中学生	その他	-	-	-	-	1	1	7	-	9
	小中学生 集計		-	-	-	-	1	1	7	-	9
	青年	会社員	13	2	18	5	4	1	3	-	46
		ドライバー	-	-	-	-	-	-	-	-	-
		作業員	-	-	3	-	1	-	-	-	4
		その他	-	1	12	14	9	2	21	-	59
	青年 集計		13	3	33	19	14	3	24	-	109
	壮年	会社員	80	36	71	120	79	14	55	7	462
		ドライバー	1	1	-	1	3	-	-	-	6
		作業員	8	2	2	4	3	-	5	-	24
		その他	50	17	30	31	38	-	-	-	166
	壮年 集計		139	56	103	156	123	14	60	7	658
	高齢	会社員	26	4	10	22	40	6	35	5	148
ドライバー		-	-	2	-	-	-	-	-	2	
作業員		-	-	-	-	-	1	-	1	2	
その他		27	15	30	36	5	14	6	5	138	
高齢 集計		53	19	42	58	45	21	41	11	290	
男 集計			205	78	178	233	184	39	132	18	1067
総計			261	90	198	267	228	53	169	18	1284

建物番号	③-22-2
名称	新宿西口地下第一 (だれでもトイレ)
分類	公衆便所

合計：人数			時間帯								総計	
性別	年齢層	属性	9-10	10-11	11-12	12-13	13-14	14-15	15-16	16-17		
女	乳幼児	その他	-	-	-	-	-	-	1	-	1	
	乳幼児 集計		-	-	-	-	-	-	-	1	-	1
	小中学生	その他	-	-	-	-	-	-	-	-	-	
	小中学生 集計		-	-	-	-	-	-	-	-	-	-
	青年		会社員	-	-	-	-	-	-	-	-	-
			ドライバー	-	-	-	-	-	-	-	-	-
			作業員	-	-	-	-	-	-	-	-	-
			その他	-	-	-	-	-	-	1	-	1
	青年 集計		-	-	-	-	-	-	-	1	-	1
	壮年		会社員	-	-	-	-	-	-	-	-	-
			ドライバー	-	-	-	-	-	-	-	-	-
			作業員	-	-	-	-	-	-	-	-	-
			その他	-	-	-	-	-	-	-	-	-
	壮年 集計		-	-	-	-	-	-	-	-	-	-
高齢		会社員	-	-	-	-	-	-	-	-	-	
		ドライバー	-	-	-	-	-	-	-	-	-	
		作業員	-	-	-	-	-	-	-	-	-	
		その他	-	1	-	-	-	-	-	-	-	1
高齢 集計		-	1	-	-	-	-	-	-	-	1	
女 集計			-	1	-	-	-	-	2	-	3	
男	乳幼児	その他	-	-	-	-	-	-	-	-	-	
	乳幼児 集計		-	-	-	-	-	-	-	-	-	-
	小中学生	その他	-	-	-	-	-	-	-	-	-	
	小中学生 集計		-	-	-	-	-	-	-	-	-	-
	青年		会社員	-	-	1	-	-	-	-	-	1
			ドライバー	-	-	-	-	-	-	-	-	-
			作業員	-	-	-	-	-	-	-	-	-
			その他	-	-	-	-	-	-	-	-	-
	青年 集計		-	-	1	-	-	-	-	-	-	1
	壮年		会社員	1	1	-	-	-	-	-	-	2
			ドライバー	-	-	-	-	-	-	-	-	-
			作業員	-	-	-	-	-	-	-	-	-
			その他	-	-	-	-	-	-	-	1	-
	壮年 集計		1	1	-	-	-	-	-	1	-	3
高齢		会社員	-	-	-	-	-	-	-	-	-	
		ドライバー	-	-	-	-	-	-	-	-	-	
		作業員	-	-	-	-	-	-	-	-	-	
		その他	1	1	-	-	-	-	-	-	-	2
高齢 集計		1	1	-	-	-	-	-	-	-	2	
男 集計			2	2	1	-	-	-	1	-	6	
総計			2	3	1	-	-	-	3	-	9	

建物番号	③-23
名称	新宿西口地下第二
分類	公衆便所

合計：人数			時間帯								総計	
性別	年齢層	属性	9-10	10-11	11-12	12-13	13-14	14-15	15-16	16-17		
女	乳幼児	その他	-	-	-	-	-	-	-	-	-	
	乳幼児 集計		-	-	-	-	-	-	-	-	-	
	小中学生	その他	-	-	-	-	-	-	-	-	-	
	小中学生 集計		-	-	-	-	-	-	-	-	-	
	青年	会社員 ドライバー 作業員 その他	会社員	2	-	-	2	2	-	-	1	7
			ドライバー	-	-	-	-	-	-	-	-	-
			作業員	-	-	-	-	-	-	-	-	-
			その他	-	2	-	3	1	3	-	3	12
	青年 集計		2	2	-	5	3	3	-	4	19	
	壮年	会社員 ドライバー 作業員 その他	会社員	-	-	-	1	-	-	-	-	1
			ドライバー	-	-	-	-	-	-	-	-	-
			作業員	-	-	-	-	-	-	-	-	-
			その他	5	8	2	6	11	4	1	7	44
	壮年 集計		5	8	2	7	11	4	1	7	45	
高齢	会社員 ドライバー 作業員 その他	会社員	-	-	-	-	-	-	-	-	-	
		ドライバー	-	-	-	-	-	-	-	-	-	
		作業員	-	-	-	-	-	-	-	-	-	
		その他	1	1	-	2	-	-	-	1	5	
高齢 集計		1	1	-	2	-	-	-	1	5		
女 集計			8	11	2	14	14	7	1	12	69	
男	乳幼児	その他	-	-	-	-	-	-	-	-	-	
	乳幼児 集計		-	-	-	-	-	-	-	-	-	
	小中学生	その他	-	-	-	-	-	-	-	-	-	
	小中学生 集計		-	-	-	-	-	-	-	-	-	
	青年	会社員 ドライバー 作業員 その他	会社員	3	6	3	10	15	8	2	8	55
			ドライバー	1	2	-	3	2	3	-	6	17
			作業員	-	1	1	-	-	-	-	-	2
			その他	1	4	-	3	5	4	-	5	22
	青年 集計		5	13	4	16	22	15	2	19	96	
	壮年	会社員 ドライバー 作業員 その他	会社員	24	28	16	40	39	26	4	21	198
			ドライバー	7	1	1	6	3	6	2	3	29
			作業員	1	1	-	1	-	-	-	-	3
			その他	5	13	6	11	4	3	-	5	47
	壮年 集計		37	43	23	58	46	35	6	29	277	
高齢	会社員 ドライバー 作業員 その他	会社員	12	3	2	12	12	9	6	3	59	
		ドライバー	-	-	-	-	-	-	-	-	-	
		作業員	-	-	-	-	1	1	1	-	3	
		その他	4	2	2	6	13	11	5	2	45	
高齢 集計		16	5	4	18	26	21	12	5	107		
男 集計			58	61	31	92	94	71	20	53	480	
総計			66	72	33	106	108	78	21	65	549	

建物番号	③-24
名称	西部新宿駅前
分類	公衆便所

合計：人数			時間帯								総計
性別	年齢層	属性	9-10	10-11	11-12	12-13	13-14	14-15	15-16	16-17	
女	乳幼児	公園利用者	-	-	-	-	-	-	-	-	-
		その他	-	-	-	-	-	-	-	-	-
	乳幼児 集計		-	-	-	-	-	-	-	-	-
	小中学生	公園利用者	-	-	-	-	-	-	-	-	-
		その他	-	-	-	-	-	-	-	-	-
	小中学生 集計		-	-	-	-	-	-	-	-	-
	青年	公園利用者	-	-	-	-	-	-	-	-	-
		会社員	-	-	-	-	-	-	-	-	-
		ドライバー	-	-	-	-	-	-	-	-	-
		作業員	-	-	-	-	-	-	-	-	-
		その他	-	-	2	-	-	-	-	-	2
	青年 集計		-	-	2	-	-	-	-	-	2
	壮年	公園利用者	-	-	-	-	-	-	-	-	-
		会社員	-	-	-	-	-	-	-	-	-
		ドライバー	-	-	-	-	-	-	-	-	-
		作業員	-	-	-	-	-	-	-	-	-
		その他	-	-	1	-	-	-	-	-	2
	壮年 集計		-	-	1	-	-	-	-	-	2
	高齢	公園利用者	-	-	-	-	-	-	-	-	-
会社員		-	-	-	-	-	-	-	-	-	
ドライバー		-	-	-	-	-	-	-	-	-	
作業員		-	-	-	-	-	-	-	-	-	
その他		-	-	-	-	-	-	-	-	-	
高齢 集計		-	-	-	-	-	-	-	-	-	
女 集計		-	-	3	-	-	-	-	-	2	
男	乳幼児	公園利用者	-	-	-	-	-	-	-	-	-
		その他	-	-	-	-	-	-	-	-	-
	乳幼児 集計		-	-	-	-	-	-	-	-	-
	小中学生	公園利用者	-	-	-	-	-	-	-	-	-
		その他	-	-	-	-	-	-	-	-	-
	小中学生 集計		-	-	-	-	-	-	-	-	-
	青年	公園利用者	-	-	-	-	-	-	-	-	-
		会社員	-	-	-	-	-	-	-	-	-
		ドライバー	-	-	-	-	-	-	-	-	-
		作業員	-	-	-	-	-	-	-	-	-
		その他	1	2	4	-	-	-	-	-	7
	青年 集計		1	2	4	-	-	-	-	-	7
	壮年	公園利用者	-	-	-	-	-	-	-	-	-
		会社員	9	5	5	1	2	5	2	1	30
		ドライバー	12	13	30	12	10	16	6	8	107
		作業員	6	4	1	1	-	3	-	-	15
		その他	6	1	2	1	1	1	1	2	15
	壮年 集計		33	23	38	15	13	25	9	11	167
	高齢	公園利用者	-	-	-	-	-	-	-	-	-
会社員		-	-	-	-	-	-	-	-	-	
ドライバー		-	-	-	-	-	-	-	-	-	
作業員		1	-	-	-	-	-	-	-	1	
その他		3	5	7	3	1	-	-	1	20	
高齢 集計		4	5	7	3	1	-	-	1	21	
男 集計		38	30	49	18	14	25	9	12	195	
総計		38	30	52	18	14	25	9	14	200	

建物番号	③-25
名称	四谷駅前
分類	公衆便所

合計：人数			時間帯								総計	
性別	年齢層	属性	9-10	10-11	11-12	12-13	13-14	14-15	15-16	16-17		
女	乳幼児	公園利用者	-	-	-	-	-	-	-	-	-	
		その他	-	-	-	-	-	-	-	-	-	
	乳幼児 集計			-	-	-	-	-	-	-	-	
	小中学生	公園利用者	-	-	-	-	-	-	-	-	-	
		その他	-	-	-	-	-	-	-	-	-	
	小中学生 集計			-	-	-	-	-	-	-	-	
	青年	公園利用者	-	-	-	1	-	2	1	1	5	
		会社員	-	-	-	-	-	-	-	-	-	
		ドライバー	-	-	-	-	-	-	-	-	-	
		作業員	-	-	-	-	-	-	-	-	-	
		その他	-	-	-	-	-	-	-	-	-	
	青年 集計			-	-	-	1	-	2	1	1	5
	壮年	公園利用者	3	6	9	6	3	-	3	2	32	
		会社員	-	-	-	-	1	-	-	-	1	
		ドライバー	-	-	-	-	-	-	-	-	-	
		作業員	-	-	-	-	-	-	-	-	-	
		その他	-	-	-	-	-	-	-	-	-	
	壮年 集計			3	6	9	6	4	-	3	2	33
	高齢	公園利用者	1	2	-	-	-	-	2	1	6	
会社員		-	-	-	-	-	-	-	-	-		
ドライバー		-	-	-	-	-	-	-	-	-		
作業員		-	-	-	-	-	-	-	-	-		
その他		-	-	-	-	-	-	-	-	-		
高齢 集計			1	2	-	-	-	-	2	1	6	
女 集計				4	8	9	7	4	2	6	4	44
男	乳幼児	公園利用者	-	-	-	-	-	2	-	-	2	
		その他	-	-	-	-	-	-	-	-	-	
	乳幼児 集計			-	-	-	-	-	2	-	-	2
	小中学生	公園利用者	-	-	-	-	-	-	-	-	-	
		その他	-	-	-	-	-	-	-	-	-	
	小中学生 集計			-	-	-	-	-	-	-	-	
	青年	公園利用者	-	1	-	-	1	-	-	1	3	
		会社員	-	-	-	-	-	-	-	-	-	
		ドライバー	-	-	-	-	-	1	-	-	1	
		作業員	-	-	-	-	-	-	-	-	-	
		その他	-	-	-	-	-	-	-	-	-	
	青年 集計			-	1	-	-	1	1	-	1	4
	壮年	公園利用者	2	11	12	15	7	18	12	16	93	
		会社員	1	9	20	21	18	11	7	6	93	
		ドライバー	-	1	-	1	-	1	-	-	3	
		作業員	1	7	3	-	3	4	2	1	21	
		その他	-	-	-	-	-	-	-	-	-	
	壮年 集計			4	28	35	37	28	34	21	23	210
	高齢	公園利用者	-	8	7	4	-	4	3	5	31	
会社員		2	4	7	2	1	3	3	4	26		
ドライバー		-	3	4	6	-	3	2	4	22		
作業員		-	-	-	-	-	-	-	-	-		
その他		-	-	-	-	-	-	-	-	-		
高齢 集計			2	15	18	12	1	10	8	13	79	
男 集計				6	44	53	49	30	47	29	37	295
総計				10	52	62	56	34	49	35	41	339

(4)全体の利用状況

■性別利用状況

項目	件数 (人)	構成比 (%)
1 男性	8235	93.9%
2 女性	538	6.1%
サンプル数	8773	100.0%

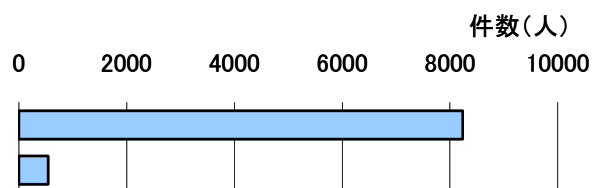

■属性別利用状況(公園トイレ)

項目	件数 (人)	構成比 (%)
1 公園利用者	667	19.3%
2 ドライバー	899	26.0%
3 その他	1889	54.7%
サンプル数	3455	100.0%

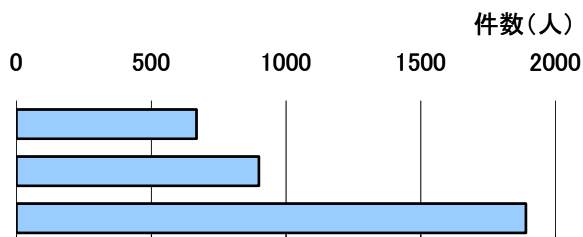

■属性別利用状況(公衆トイレ)

項目	件数 (人)	構成比 (%)
1 ドライバー	1259	23.7%
2 その他	4059	76.3%
サンプル数	5318	100.0%

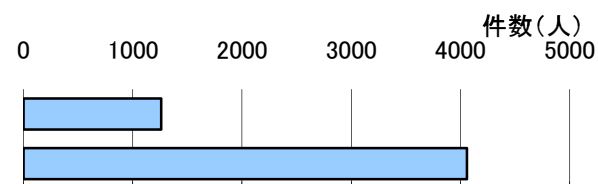

■世代別利用状況

項目	件数 (人)	構成比 (%)
1 乳幼児	34	0.4%
2 小中学生	65	0.7%
3 青年層	1145	13.1%
4 壮年層	5698	64.9%
5 高齢層	1831	20.9%
サンプル数	8773	100.0%

